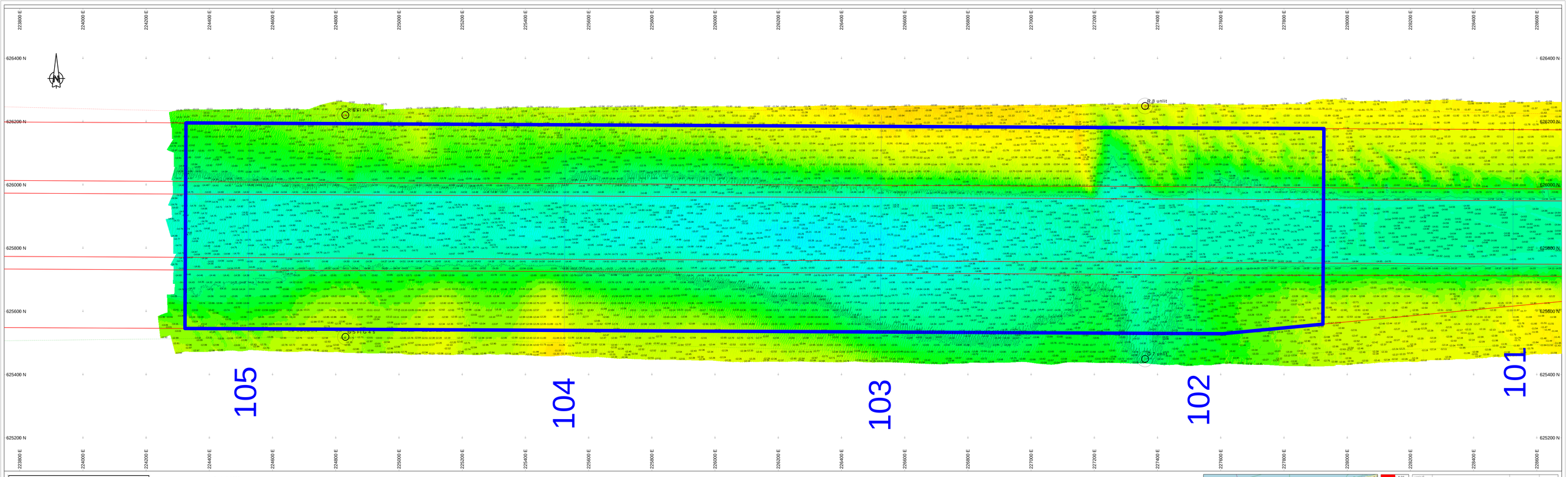

Survey Apparatuur

Survey vaartuig	:	Pien (Van den Herik Sliedrecht)
Echosounder	:	Teledyne RESON SEABAT T50-R
Plaatsbepaling	:	RTK GNSS/Applanix INS30
MRU / heading	:	Applanix Wavemaster
SVP	:	Valeport Swift SVP Profiler / (Valeport mini-SVS(head)
Software	:	Teledyne PDS

Geodetische parameters

Coördinatensysteem	:	Rijksdriehoek
Hoogte/Dieptes	:	RTK
Geodetische Datum	:	Dutch Datum
Projectie	:	RDNAPTRANS 2018

Scale 1:2200

0 m 100 m 200 m 300 m 400 m

DIEPTECIJFERKAART t.o.v LAT

Dieptekleuren: 1x1m gridcellen t.o.v LAT
Diepte cijfers : minst gepeilde dieptes 1m-cellen in grid 20x20m t.o.v. LAT

Eemsgeul vak A3. Nautische Gegarandeerde diepte: NAP -15.90m / LAT -14.30m

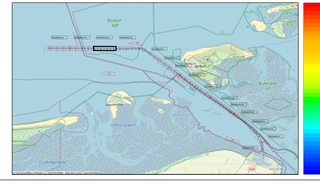
Borkum
Riff
Emden
Norden
Aurich
Leer
Papenburg
Meppen
Lingen
Nordhorn
Bad Bentheim
Oldenzaal
Enschede
Hengelo
Almelo
Rheine
Ibbenbüren
Osnabrück
Bad Iburg
Melle
Bad Oeynhausen
Minden
Lübbecke
Herford
Detmold
Bielefeld
Gütersloh
Paderborn
Lippstadt
Arnsberg
Siegen
Olpe
Meschede
Marsberg
Korbach
Frankenberg
Bad Berleburg
Hagen
Wuppertal
Solingen
Remscheid
Düsseldorf
Mönchengladbach
Krefeld
Duisburg
Essen
Bochum
Dortmund
Hamm
Münster
Coesfeld
Borken
Wesel
Recklinghausen
Gelsenkirchen
Bottrop
Oberhausen
Mülheim
Ratingen
Neuss
Mönchengladbach
Erkelenz
Geilenkirchen
Heinsberg
Aachen
Eschweiler
Jülich
Düren
Euskirchen
Bad Neuenahr-Ahrweiler
Mayen
Koblenz
Bad Ems
Montabaur
Limburg
Wetzlar
Gießen
Marburg
Frankfurt
Hanau
Aschaffenburg
Miltenberg
Wertheim
Tauberbischofsheim
Bad Mergentheim
Bad Kissingen
Schweinfurt
Bad Königshofen
Meiningen
Suhl
Ilmenau
Eisenach
Gotha
Erfurt
Weimar
Jena
Gera
Zeitz
Naumburg
Halle
Leipzig
Merseburg
Bad Lauchstädt
Bad Dürrenberg
Leuna
Bad Kösen
Weißenfels
Zeitz
Bad Lausick
Grimma
Wurzen
Torgau
Bad Liebenwerda
Elsterwerda
Ortrand
Lauchhammer
Senftenberg
Spremberg
Cottbus
Forst
Guben
Lübben
Lübben
Luckau
Lübben
Lübben
Luckau
Lübben
Luckau
Lübben
Luckau