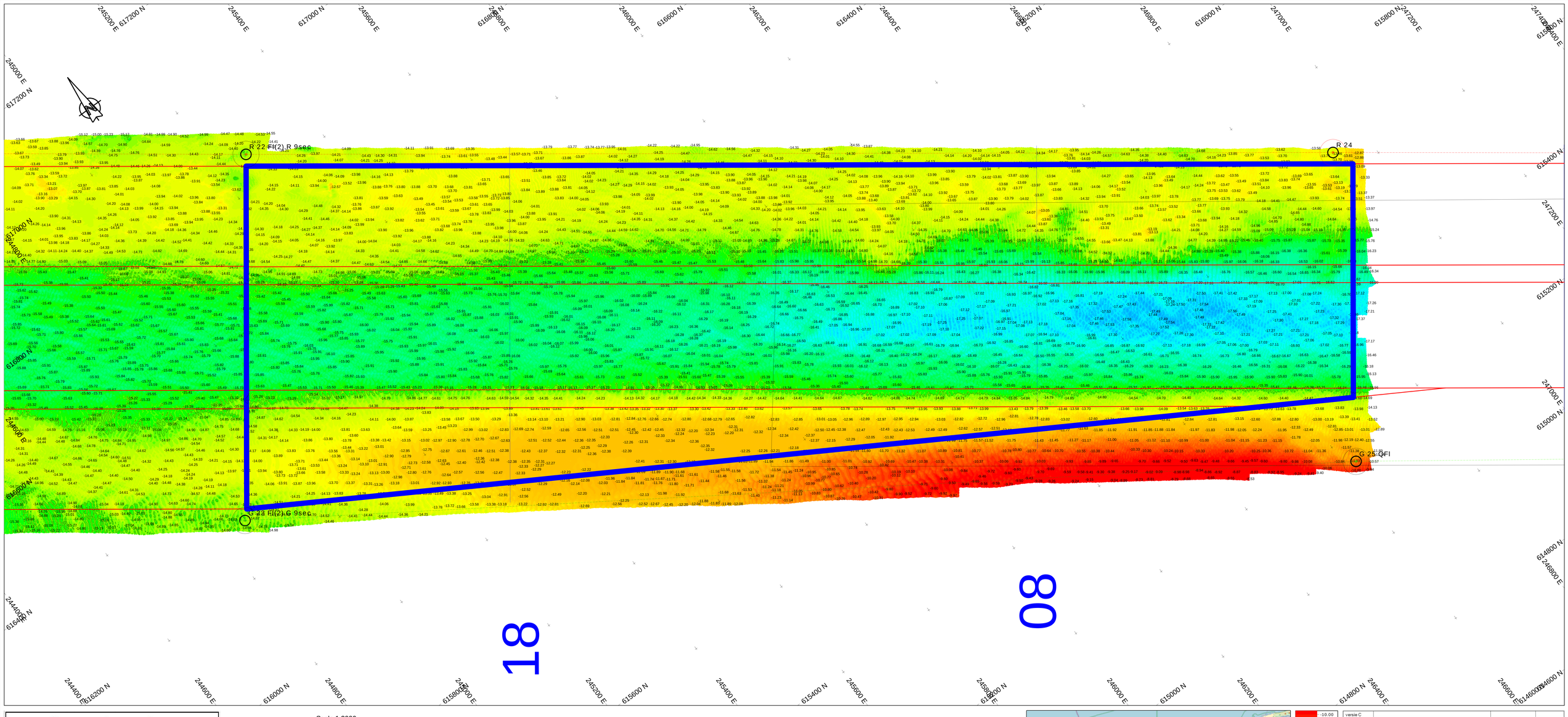

Survey Apparatuur

Survey vaartuig	:	Pien (Van den Herik Sliedrecht)
Echosounder	:	Teledyne RESON SEABAT T50-R
Plaatbepaling	:	RTK GNSS/Applanix INS30
MRU / heading	:	Applanix Wavemaster
SVP	:	Valeport Swift SVP Profiler / (Valeport mini-SVS(head)
Scftware	:	Teledyne PDS

Geodetische parameters

Coördinatensysteem	:	Rijksdriehoek
Hoogte/Dieptes	:	RTK
Geodetische Datum	:	Dutch Datum
Projectie	:	RDNAPTRANS 2018

Scale 1:2000

100 m 200 m 300 m

DIEPTECIJFERKAART t.o.v NAP

Dieptekleuren: 1x1m gridcellen t.o.v NAP
Dieptecijfers : minst gepeilde dieptes 1m-cellen in grid 20x20m t.o.v. NAP

Eemsgeul vak D1. Nautische Gegarandeerde diepte: NAP -15.40m / LAT -13.60m

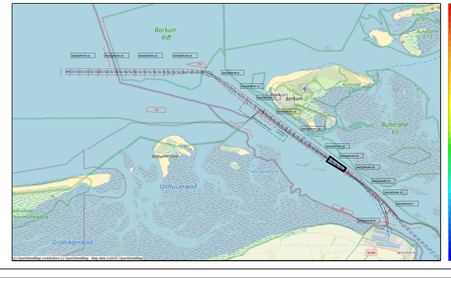
Borkum
Borkum Riff
Ruhrort
Uithuizerwad
Reiderwad
Lauwersoog
Zoutkamp
Schiermonnikoog
Gromkeerwad
Ameland
Terschelling
Vlieland
Texel
Den Helder
Harlingen
Leeuwarden
Groningen
Emden
Wilhelmshaven
Cuxhaven
Bremerhaven
Bremen
Oldenburg
Delfzijl
Eemshaven
Nieuwe Statenzijl
Nieuwe Pekela
Veendam
Stadskanaal
Winschoten
Bad Nenndorf
Hannover
Hildesheim
Braunschweig
Wolfsburg
Magdeburg
Stade
Buxtehude
Hamburg
Lüneburg
Uelzen
Celle
Gifhorn
Wolfenbüttel
Salzgitter
Goslar
Wittenberge
Lutherstadt Wittenberg
Dessau-Rosslau
Bitterfeld-Wolfen
Halle (Saale)
Leipzig
Dresden
Chemnitz
Zwickau
Plauen
Hof
Bayreuth
Kulmbach
Coburg
Meiningen
Suhl
Eisenach
Fulda
Kassel
Paderborn
Bielefeld
Osnabrück
Lingen
Meppel
Assen
Hoogezand-Sappemeer
Stadskanaal
Veendam