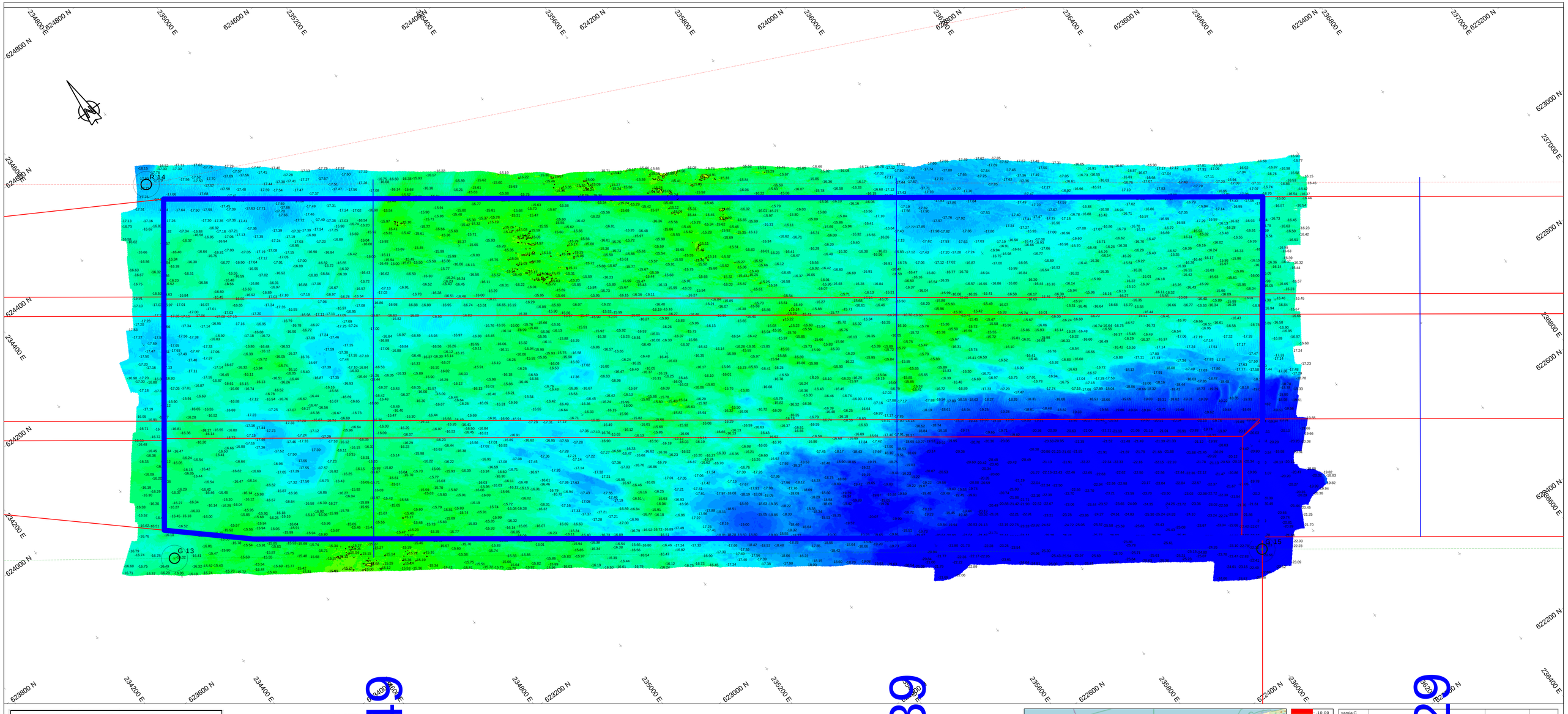

Survey Apparatuur

Survey vaartuig	:	Pien (Van den Herik Sliedrecht)
Echosounder	:	Teledyne RESON SEABAT T50-R
Plaatbepaling	:	RTK GNSS/Applanix INS30
MRU / heading	:	Applanix Wavemaster
SVP	:	Valeport Swift SVP Profiler / (Valeport mini-SVS(head)
Software	:	Teledyne PDS

Geodetische parameters

Coördinatensysteem	:	Rijksdriehoek
Hoogte/Dieptes	:	RTK
Geodetische Datum	:	Dutch Datum
Projectie	:	RDNAPTRANS 2018

Scale 1:2000

100 m 200 m 300 m

DIEPTECIJFERKAART t.o.v NAP

Dieptekleuren: 1x1m gridcellen t.o.v NAP
Dieptecijfers : minst gepeilde dieptes 1m-cellen in grid 20x20m t.o.v. NAP

Eemsgeul vak C1. Nautische Gegarandeerde diepte: NAP -15.30m / LAT -13.60m

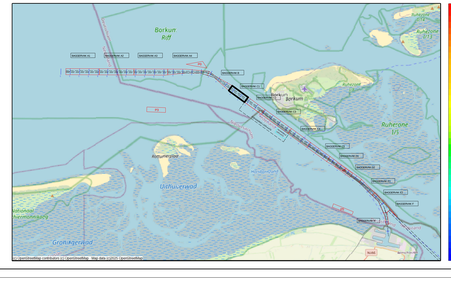
Borkum
Rysumerplaat
Uithuizermeeden
Groningerplaat
Ruiten
Ruiten W1
Eemshaven
Delfzijl
Uithuizermeeden
Zeerijp
Loppersum
Garmerwolde
Tussenwater
Westerwijtwerd
Westeremden
Leermens
Oostwijtwerd
Middelstum
Winsum
Baflo
Noordbroek
Hoogezand
Sappemeer
Zuidbroek
Veendam
Wildervank
Stadskanaal
Vlagtwedde
Bourtange
Ter Apel
Winschoten
Slochteren
Siddeburen
Leek
Marum
Grijpskerk
Zuidhorn
Aduard
Haren
Tynaarlo
Eelde
Paterswolde
Hoogkerkerbrug
Zuidlaarderbrug
Zuidlaarderbrug
Zuidlaarder