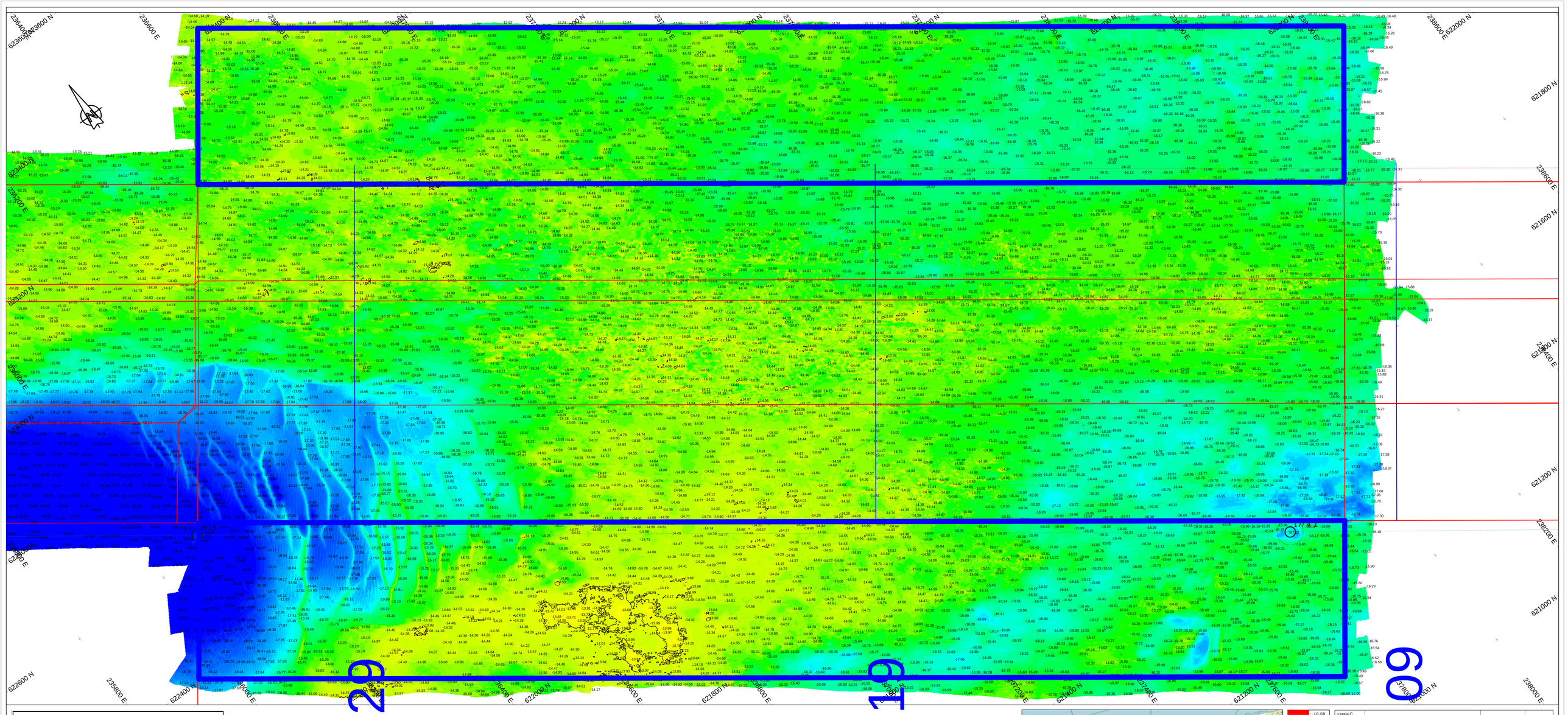

Survey Apparatuur

Survey vaartuig	:	Pien (Van den Herik Sliedrecht)
Echosounder	:	Teledyne RESON SEABAT T50-R
Plaatbepaling	:	RTK GNSS/Applanix INS30
MRU / heading	:	Applanix Wavemaster
SVP	:	Valeport Swift SVP Profiler / (Valeport mini-SVS(head)
Software	:	Teledyne PDS

Geodetische parameters

Coördinatensysteem	:	Rijksdriehoek
Hoogte/Dieptes	:	RTK
Geodetische Datum	:	Dutch Datum
Projectie	:	RDNAPTRANS 2018

Scale 1:2000

100 m 200 m 300 m

DIEPTECIJFERKAART t.o.v LAT

Dieptekleuren: 1x1m gridcellen t.o.v LAT
Dieptecijfers : minst gepeilde dieptes 1m-cellen in grid 20x20m t.o.v. LAT

Eemsgeul vak C2. Nautische Gegarandeerde diepte: NAP -15.90m / LAT -14.20m

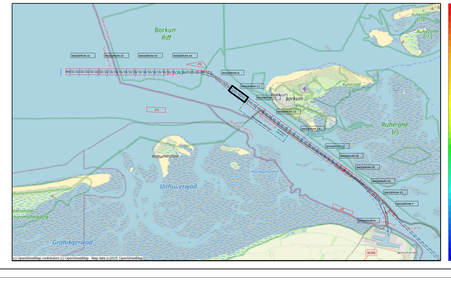
Borkum
Ruhrorte
Uithuizermeeden
Reiderwolde
Grootegast
Zuidhorn
Leek
Roodeschool
Winsum
Stitwende
Hoogezand-Sappemeer
Delfzijl
Farmsum
Eemshaven
Emmeloord
Lelystad
Harlingen
Leeuwarden
Groningen
Assen
Zwolle
Almelo
Enschede
Arnhem
Nijmegen
Utrecht
Amsterdam
Haarlem
Den Haag
Rotterdam
Middelburg
Vlissingen
Terneuzen
Zeeuwse Meren
Ijsselmeer
Waddenzee
Noordzee
Duitsland
Belgie
Lauwersmeer
Dollard
Ems
Waddeneilanden
Ameland
Schiermonnikoog
Terschelling
Vlieland
Texel
Wadden
Eemsmond
Hunsingo
Oldambt
Westerwolde
Veendam
Stadskanaal
Winschoten
Bellingwedde
Vlagtwedde
Ter Apel
Sellingen