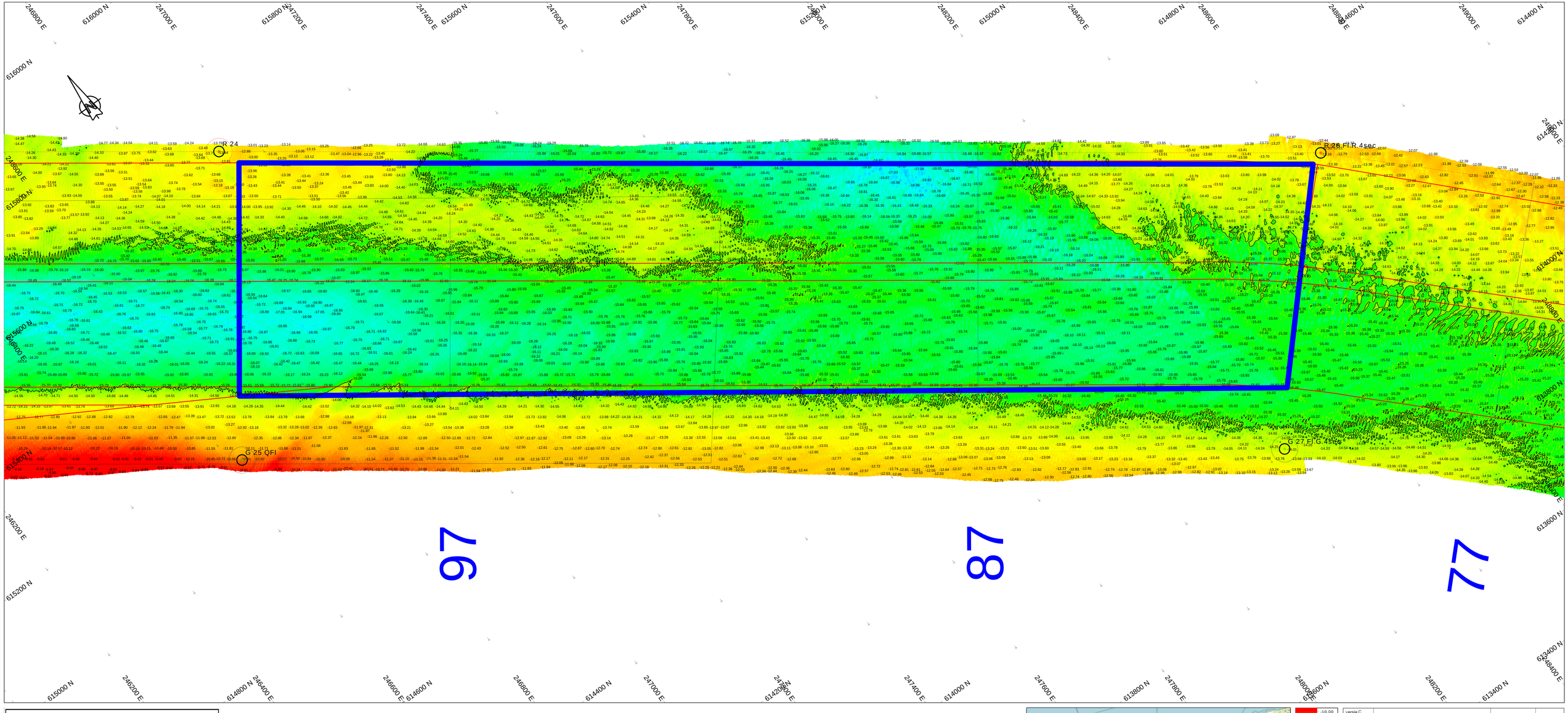

Survey Apparatuur

Survey vaartuig	:	Pien (Van den Herik Sliedrecht)
Echosounder	:	Teledyne RESON SEABAT T50-R
Plaatbepaling	:	RTK GNSS/Applanix INS30
MRU / heading	:	Applanix Wavemaster
SVP	:	Valeport Swift SVP Profiler / (Valeport mini-SVS(head)
Software	:	Teledyne PDS

Geodetische parameters

Coördinatensysteem	:	Rijksdriehoek
Hoogte/Dieptes	:	RTK
Geodetische Datum	:	Dutch Datum
Projectie	:	RDNAPTRANS 2018

Scale 1:2000

100 m 200 m 300 m

DIEPTECIJFERKAART t.o.v NAP

Dieptekleuren: 1x1m gridcellen t.o.v NAP
Dieptecijfers : minst gepeilde dieptes 1m-cellen in grid 20x20m t.o.v. NAP

Eemsgeul vak D2. Nautische Gegarandeerde diepte: NAP -15.30m / LAT -13.50m

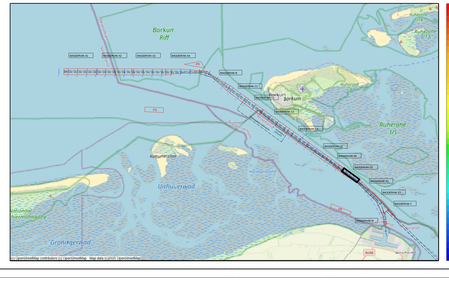
Borkum
Borkum Riff
Ruhrorter Grund
Uithuizermeeden
Bedum
Groningen
Zuidbroek
Veendam
Stadskanaal
Winschoten
Bad Nieuweschans
Oude Pekela
Sappemeer
Hoogezand
Leek
Roodeschool
Delfzijl
Appingedam
Uithuizermeeden
Zoutkamp
Ten Boer
Garmerwolde
Groningen
Haren
Tynaarlo
Zuidlaren
Assen
Vries
Zuidhorn
Grootegast