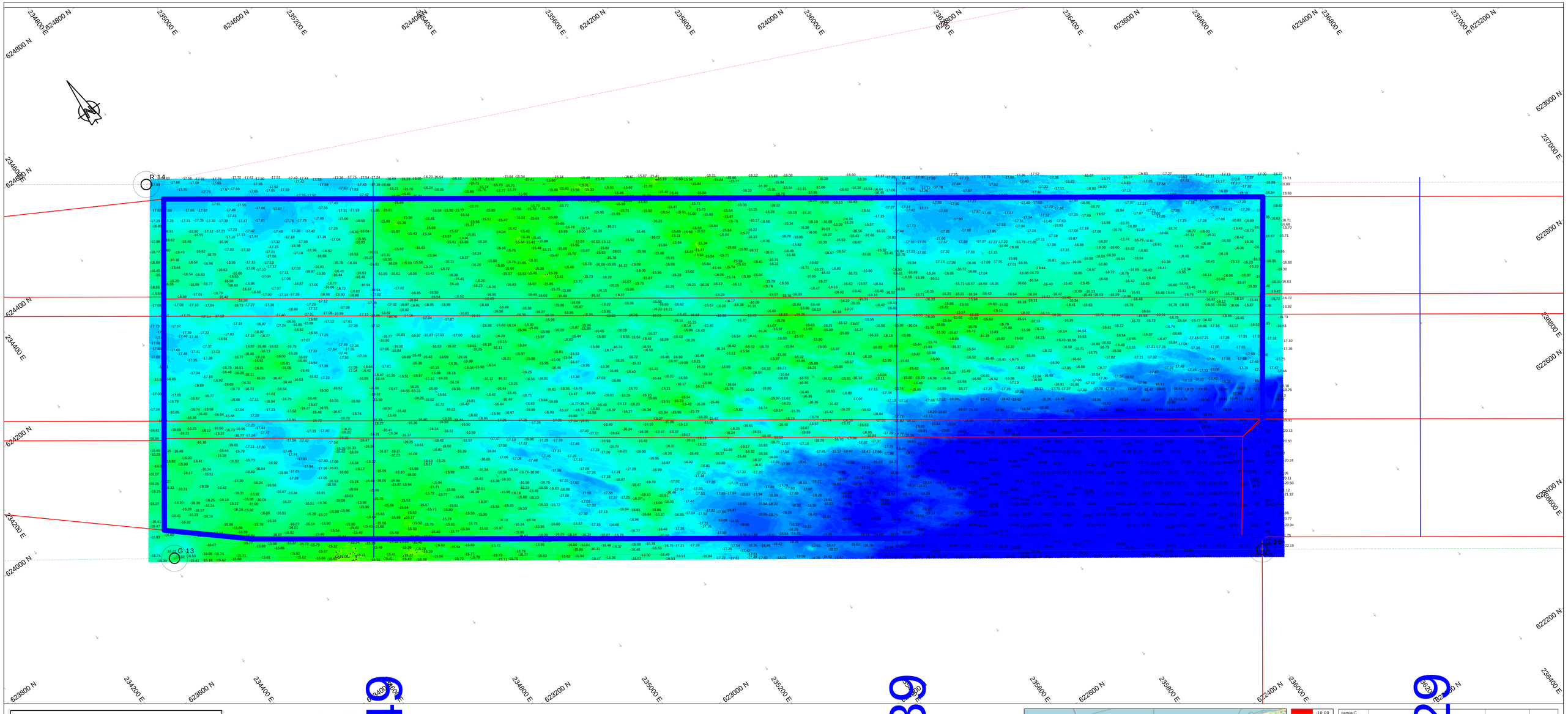

Survey Apparatuur

Survey vaartuig	:	Pien (Van den Herik Sliedrecht)
Echosounder	:	Teledyne RESON SEABAT T50-R
Plaatbepaling	:	RTK GNSS/Applanix INS30
MRU / heading	:	Applanix Wavemaster
SVP	:	Valeport Swift SVP Profiler / (Valeport mini-SVS(head)
Software	:	Teledyne PDS

Geodetische parameters

Coördinatensysteem	:	Rijksdriehoek
Hoogte/Dieptes	:	RTK
Geodetische Datum	:	Dutch Datum
Projectie	:	RDNAPTRANS 2018

Scale 1:2000

100 m 200 m 300 m

DIEPTECIJFERKAART t.o.v NAP

Dieptekleuren: 1x1m gridcellen t.o.v NAP
Dieptecijfers : minst gepeilde dieptes 1m-cellen in grid 20x20m t.o.v. NAP

Eemsgeul vak C1. Nautische Gegarandeerde diepte: NAP -15.30m / LAT -13.60m

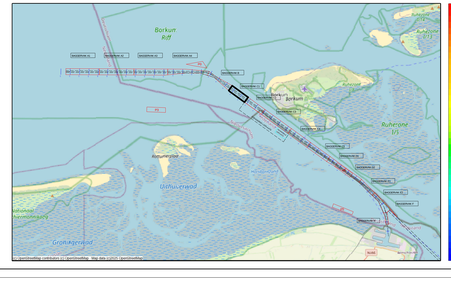
Borkum
Borkum
Ruhrorter W.
Uithuizermeeden
Bedumerzijl
Zoutkamp
Grootegast
Leek
Roodehaan
Ruiten Aa
Hoogezand-Sappemeer
Stadskanaal
Veendam
Winschoten
Bad Nieuweschans
Oude Pekela
Alteveer
Ter Apel
Sellingen
Vlagtwedde
Bellingwolde
Nieuwe Pekela
Musselkanaal
Gieterveen
Gieten
Assen
Zuidlaren
Eelde
Paterswolde
Haren
Groningen
Zuidbroek
Delfzijl
Appingedam
Loppersum
Bedum
Winsum
Leeuwarden
Drachten
Heerenveen
Joure
Sneek
Bolsward
Dokkum
Harlingen
Franeker
Lemmer
Stavoren
Gorredijk
Akkrum
Heerenveen
Grootegastermeer
Lauwersmeer
Dollard
Waddenzee
Ijsselmeer
Gaarkeuken