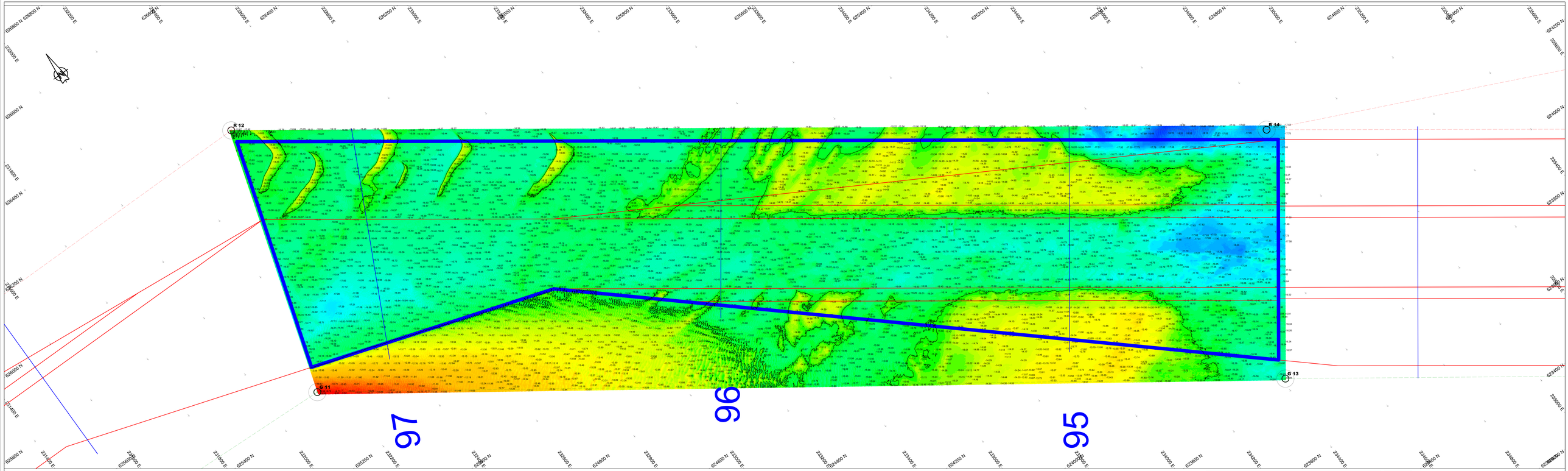

Survey Apparatuur

Survey vaartuig	:	Pien (Van den Herik Sliedrecht)
Echosounder	:	Teledyne RESON SEABAT T50-R
Plaatsbepaling	:	RTK GNSS/Applanix INS300
MRU / heading	:	Applanix Wavemaster
SVP	:	Valeport Swift SVP Profiler / (Valeport mini-SVS(head)
Software	:	Teledyne PDS

Geodetische parameters

Coördinatensysteem	:	Rijksdriehoek
Hoogte/Dieptes	:	RTK
Geodetische Datum	:	Dutch Datum
Projectie	:	RDNAPTRANS 2018

Scale 1:2000

100 m 200 m 300 m

DIEPTECIJFERKAART t.o.v NAP

Dieptekleuren: 1x1m gridcellen t.o.v NAP
Diepte cijfers : minst gepeilde dieptes 1m-cellen in grid 20x20m t.o.v. NAP

Eemsgeul vak B. Nautische Gegarandeerde diepte: NAP -15.70m / LAT -14.00m

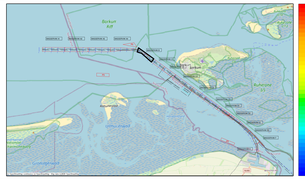
Eemshaven
Delfzijl
Farmsum
Uithuizermeeden
Uithuizermeeden
Leermens
Leermens
Kloosterburen
Kloosterburen
Zoutkamp
Zoutkamp
Lauwersoog
Lauwersoog
Ferwerderadiel
Dongeradeel
Ameland
Schiermonnikoog
Gemeente Delfzijl
Gemeente Eemsmond
Gemeente Bedum
Gemeente Winsum
Gemeente Ten Boer
Gemeente Haren
Gemeente Groningen
Gemeente Tynaarlo
Gemeente Assen
Gemeente Aa en Hunze
Gemeente Midden-Groningen
Gemeente Noordenveld