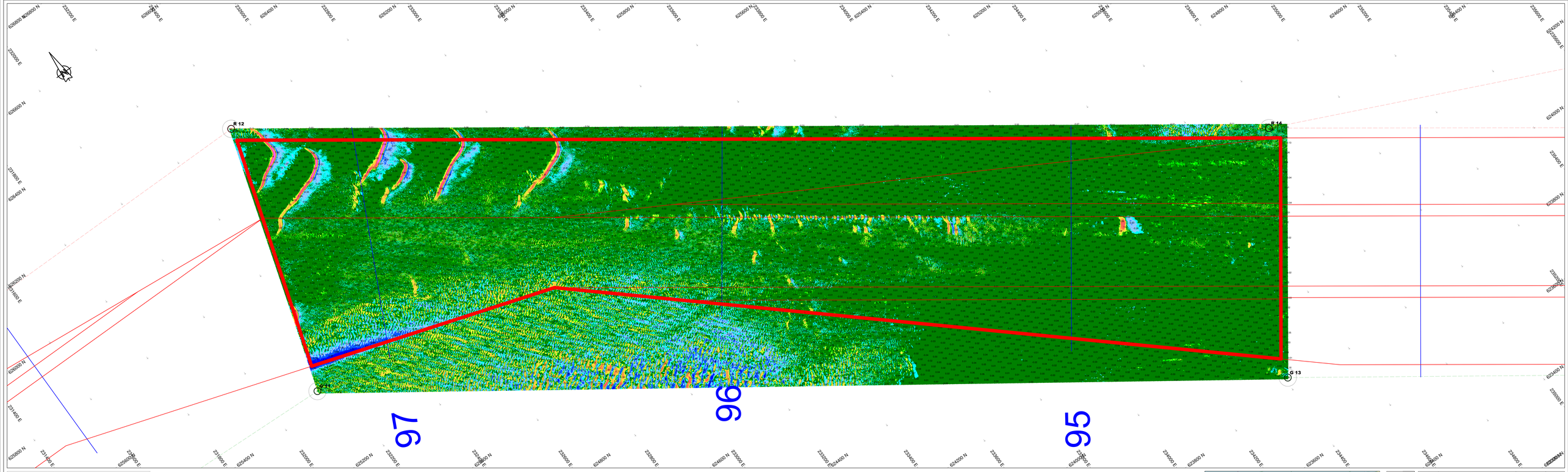

Survey Apparatuur

Survey vaartuig	:	Pien (Van den Herik Sliedrecht)
Echosounder	:	Teledyne RESON SEABAT T50-R
Plaatsbepaling	:	RTK GNSS/Applanix INS30
MRU / heading	:	Applanix Wavemaster
SVP	:	Valeport Swift SVP Profiler / (Valeport mini-SVS(head)
Software	:	Teledyne PDS

Geodetische parameters

Coördinatensysteem	:	Rijksdriehoek
Hoogte/Dieptes	:	RTK
Geodetische Datum	:	Dutch Datum
Projectie	:	RDNAPTRANS 2018

Scale 1:2000

100 m 200 m 300 m

VERSCHILKAART t.o.v meting AUGUSTUS

Dieptekleuren: 1x1m gridcellen verschil t.o.v vorige peiling
Dieptecijfers : verschillen 1m-cellen in grid 20x20m verschil t.o.v meting AUGUSTUS

Eemsgeul vak B. Nautische Gegarandeerde diepte: NAP -15.70m / LAT -14.00m

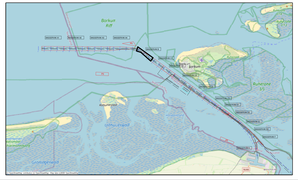

5.00
2.00
1.50
1.00
0.75
0.50
0.25
0.15
0.10
-0.10
-0.25
-0.50
-1.00
-2.00
-5.00

versie	betreft	datum	initialen
versie C:			
versie B:			
versie A:			
verslaging			

VAN DEN HERIK - SLIEDRECHT

Peil- en meetdienst

Industriewerg 24 Postbus 151 3360 AD Sliedrecht tel 0184-412881 fax 0184-411957

Gebiedsnaam:
Onderhouds Baggeren Eemsgeul
Contractpeiling SEPTEMBER na Baggerprogramma

Betreft onderdeel		Tekeningnummer	
Eemsgeul vak B: 28-08-2025 Verschilkaart t.o.v meting AUGUSTUS		31169408	
	Formaat	841 x 2250	Schaal 1 : 2000
Opdrachtgever		Gekeken door	Datum
Rijkswaterstaat PPO		MJA	01-09-2025
		Tekeningnr.	251001_103_01_B_DIF_M