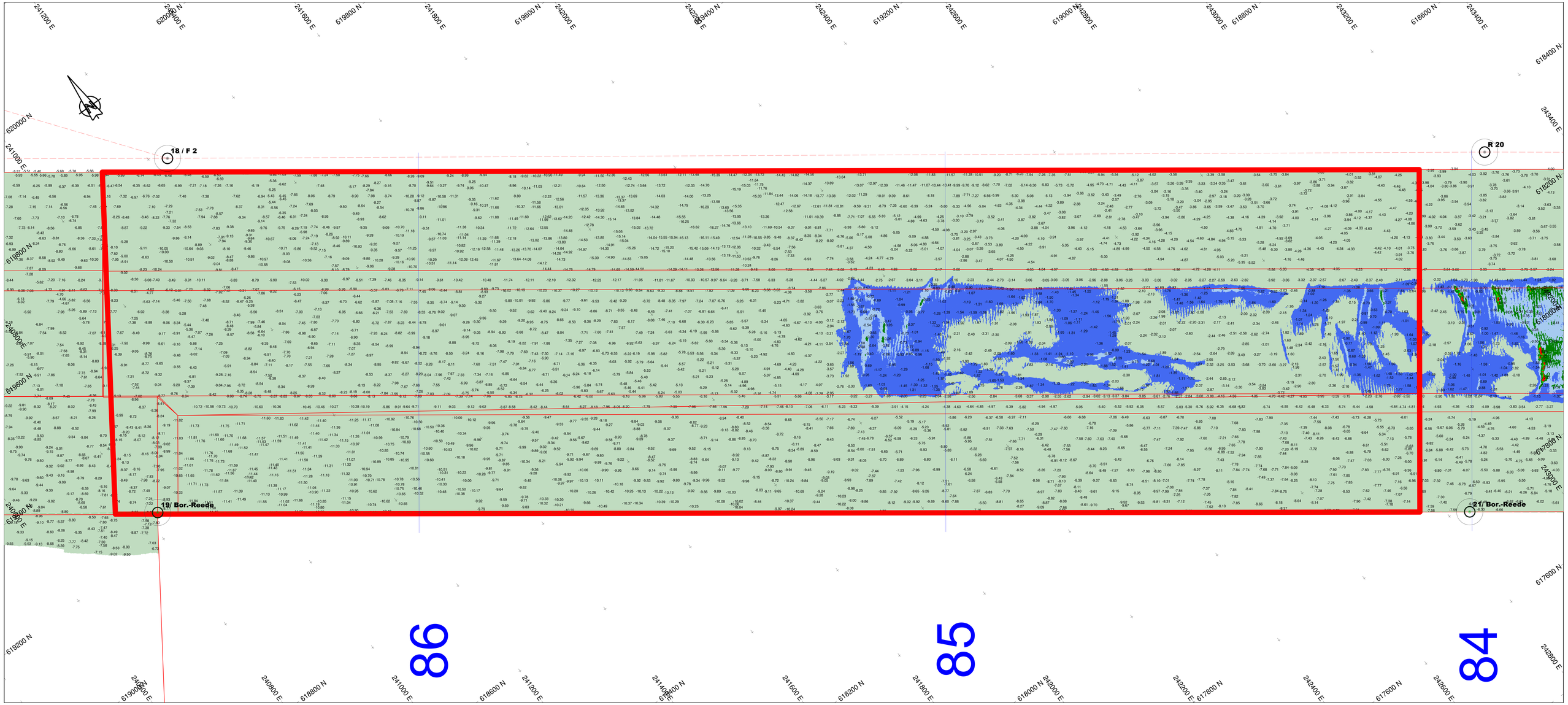

Survey Apparatuur

Survey vaartuig	:	Sprinter (Van den Herik Sliedrecht)
Echosounder	:	Teledyne RESON SEABAT T50R
Plaatsbepaling	:	RTK GNSS/Applanix INS30
MRU / heading	:	Applanix Wavemaster
SVP	:	Navitronic SVP 14
Software	:	Teledyne

Geodetische Parameters

Coördinatensysteem	:	Rijksdriehoek
Hoogte/Dieptes	:	RTK
Geodetische Datum	:	Dutch Datum
Projectie	:	RDNAPTRANS 2018

Scale 1:2000

100 m 200 m 300 m

VERSCHILKAART t.o.v 3dmodel-NGD

Dieptekleuren: 1x1m gridcellen verschil t.o.v NGD
Dieptecijfers : minst gepeilde dieptes 1m-cellen in grid 20x20m verschil t.o.v NGD

Eemsgeul vak C4. Nautische Gegarandeerde diepte: NAP -15.70m / LAT -13.90m

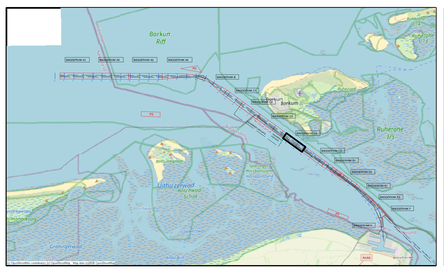
Borkum Riff
Borkum
Ruhrorter Ø
Naturschutzgebiet Niedersächsisches Wattenmeer
Naturschutzgebiet Niedersächsisches Wattenmeer
Leuchtturm Alte Weser
Leuchtturm Roter Sand
Leuchtturm Alte Weser
Leuchtturm Roter Sand
Leuchtturm Weserstrom
Leuchtturm Hohe Weg
Leuchtturm Mellum
Leuchtturm Minsener Oldeoog
Leuchtturm Wangerooge
Leuchtturm Schlickgat
Leuchtturm Dornumersiel
Leuchtturm Greetsiel
Leuchtturm Campen
Leuchtturm Pilsum
Leuchtturm Emden
Leuchtturm Borkum Riff
Leuchtturm Knock
Leuchtturm Eversand