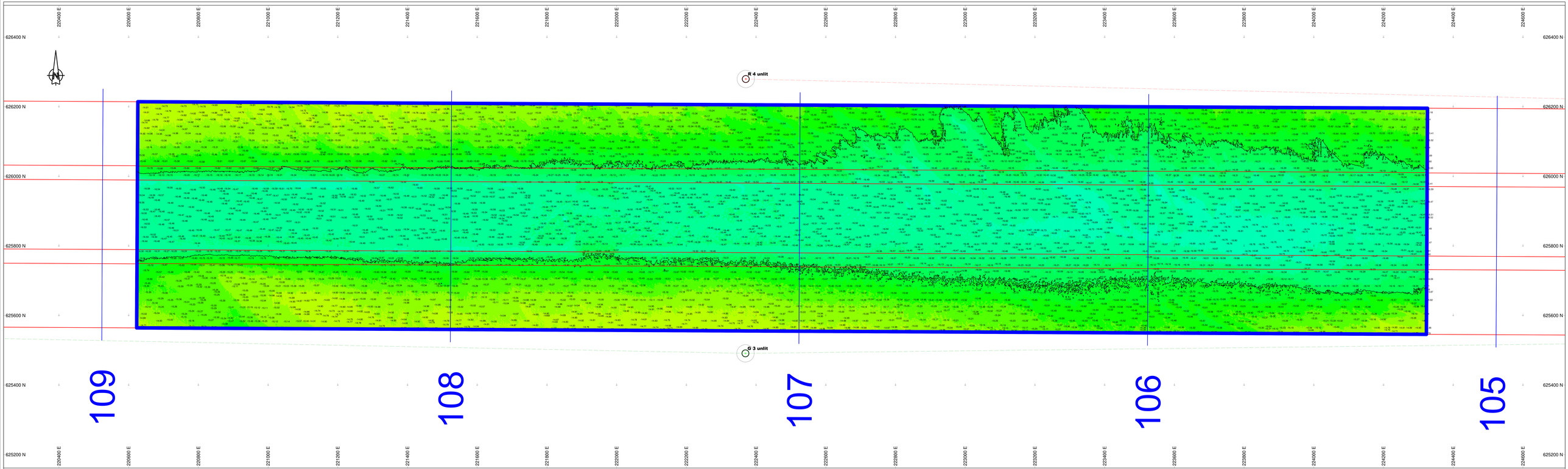

Survey Apparatuur

Survey vaartuig	:	Pien (Van den Herik Sliedrecht)
Echosounder	:	Teledyne RESON SEABAT T50-R
Plaatsbepaling	:	RTK GNSS/Applanix INS300
MRU / heading	:	Applanix Waveraster
SVP	:	Valeport Swift SVP Profiler / (Valeport mini-SVS(head)
Software	:	Teledyne PDS

Geodetische parameters

Coördinatensysteem	:	Rijksdriehoek
Hoogte/Dieptes	:	RTK
Geodetische Datum	:	Dutch Datum
Projectie	:	RDNAPTRANS 2018

Scale 1:2000

100 m 200 m 300 m

DIEPTECIJFERKAART t.o.v NAP

Dieptekleuren: 1x1m gridcellen t.o.v NAP
Dieptecijfers : minst gepeilde dieptes 1m-cellen in grid 20x20m t.o.v. NAP

Eemsgeul vak A2. Nautische Gegarandeerde diepte: NAP -16.00m / LAT -14.40m

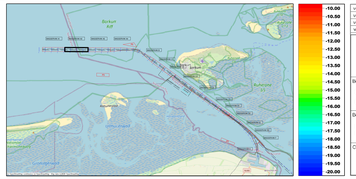
Borkum
Borkum AP
Eemshaven
Delfzijl
Uithuizermeeden
Leermens
Bierum
Zeerijp
Loppersum
Garmerwolde
Middelstum
Winsum
Baflo
Leermens-Winsum
Hoogezand
Sappemeer
Zuidbroek
Veendam
Wildervank
Stadskanaal
Musselkanaal
Ter Apel
Winschoten
Slochteren
Siddeburen
Pekela
Oude Pekela
Onstwedde
Vlagtwedde
Bellingwolde
Scheemda
Delfzijl
Appingedam
Loppersum
Bedum
Winsum
Stadskanaal
Wildervank
Veendam
Zuidbroek
Sappemeer
Hoogezand
Leek
Marum
Grijpskerk
Zuidhorn
Slochteren
Siddeburen
Winschoten
Bellingwolde
Ter Apel
Musselkanaal
Vlagtwedde
Onstwedde
Pekela
Oude Pekela
Scheemda
Stadskanaal
Veendam
Wildervank