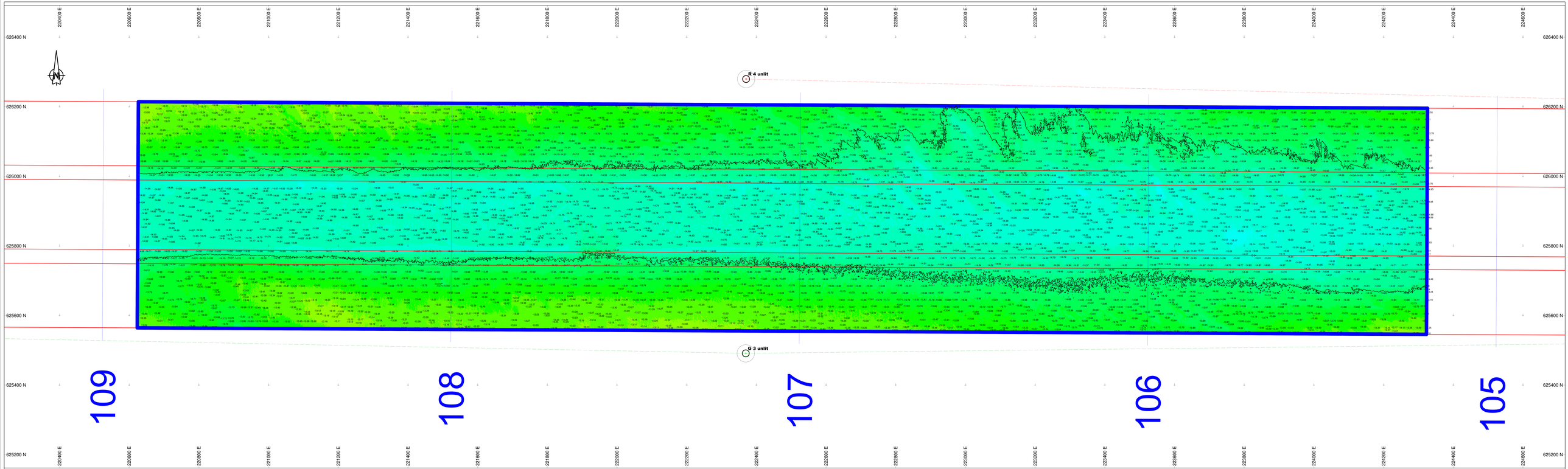

Survey Apparatuur

Survey vaartuig	:	Pien (Van den Herik Sliedrecht)
Echosounder	:	Teledyne RESON SEABAT T50-R
Plaatsbepaling	:	RTK GNSS/Applanix INS300
MRU / heading	:	Applanix Wavemaster
SVP	:	Valeport Swift SVP Profiler / (Valeport mini-SVS(head)
Software	:	Teledyne PDS

Geodetische parameters

Coördinatensysteem	:	Rijksdriehoek
Hoogte/Diepites	:	RTK
Geodetische Datum	:	Dutch Datum
Projectie	:	RDNAPTRANS 2018

Scale 1:2000

100 m 200 m 300 m

DIEPTECIJFERKAART t.o.v LAT

Dieptekleuren: 1x1m gridcellen t.o.v LAT
Dieptecijfers : minst gepeilde dieptes 1m-cellen in grid 20x20m t.o.v. LAT

Eemsgeul vak A2. Nautische Gegarandeerde diepte: NAP -16.00m / LAT -14.40m

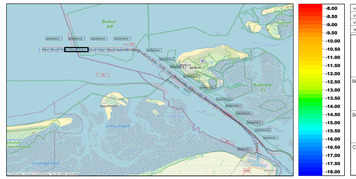
Borkum
Eemshaven
Delfzijl
Uithuizermeeden
Uithuizermeeden
Bedum
Zuidhorn
Leek
Roodeschool
Winsum
Stitwijk
Zevenhuizen
Hoogezand
Sappemeer
Veendam
Wildervank
Stadskanaal
Musselkanaal
Ter Apel
Winschoten
Bad Nieuweschans
Oude Pekela
Veendam
Stadskanaal
Winschoten
Oude Pekela
Bad Nieuweschans
Ter Apel
Musselkanaal
Wildervank
Sappemeer
Hoogezand