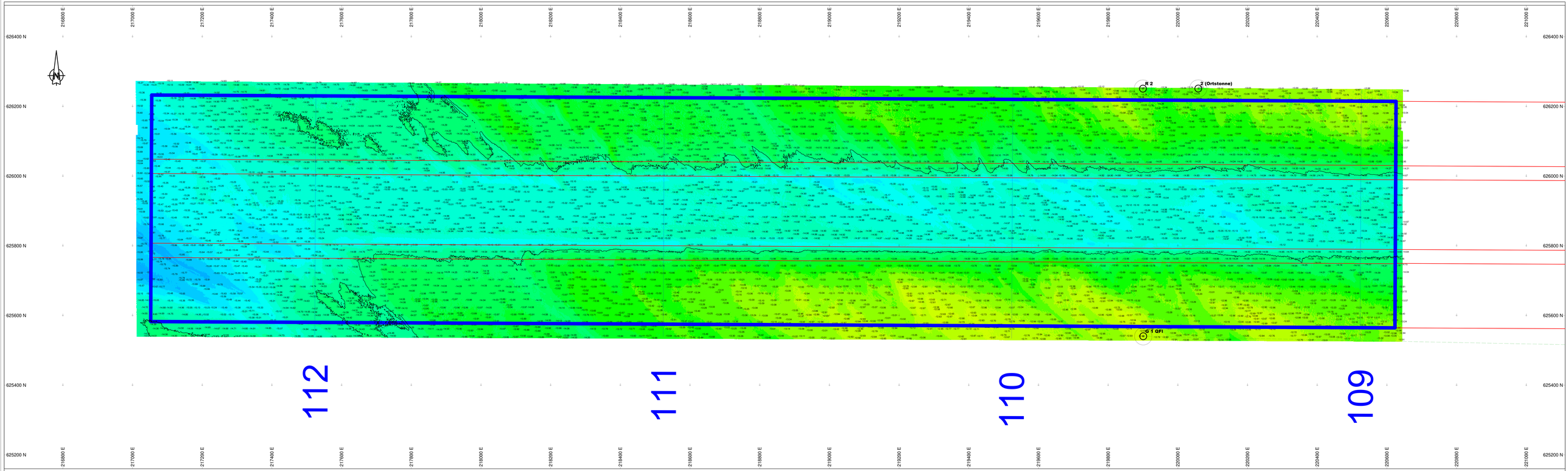

Survey Apparatuur

Survey vaartuig	:	Pien (Van den Herik Sliedrecht)
Echosounder	:	Teledyne RESON SEABAT T50-R
Plaatsbepaling	:	RTK GNSS/Applanix IN-300
MRU / heading	:	Applanix iVavemaster
SVP	:	Valeport Swift SVP Profiler / (Valeport mini-SVS(head)
Software	:	Teledyne PDS

Geodetische parameters

Coördinatensysteem	:	Rijksdriehoek
Hoogte/Diepties	:	RTK
Geodetische Datum	:	Dutch Datum
Projectie	:	RDNAPTRANS 2018

Scale 1:2000

100 m 200 m 300 m

DIEPTECIJFERKAART t.o.v LAT

Dieptekleuren: 1x1m gridcellen t.o.v LAT
Diepte cijfers : minst gepeilde dieptes 1m-cellen in grid 20x20m t.o.v. LAT

Eemsgeul vak A1. Nautische Gegarandeerde diepte: NAP -16.10m / LAT -14.50m

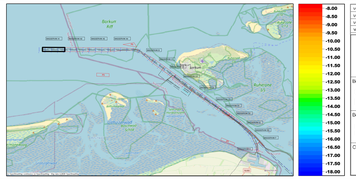
Borkum
Eemshaven
Delfzijl
Uithuizermeeden
Uithuizermeeden
Bierum
Zeerijp
Leermens
Wagenborgen
Middelstum
Garmerwolde
Noordpolderzijl
Tjamsweer
Winsum
Baflo
Zijldijk
Leermens
Zijldijk
Noordpolderzijl
Garmerwolde
Middelstum
Wagenborgen