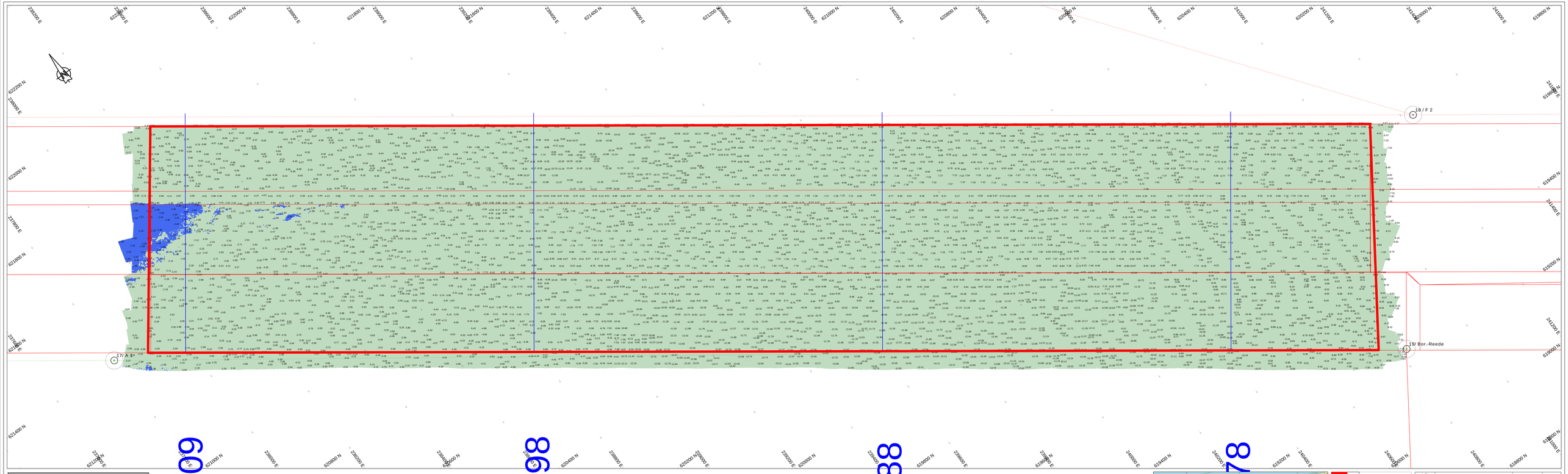

Survey Apparatuur

Survey vaartuig	:	Pien (Van den Herik Sliedrecht)
Echosounder	:	Teledyne RESON SEABAT T50-R
Plaatsbepaling	:	RTK GNSS/Applanix INS30
MRU / heading	:	Applanix Wavemaster
SVP	:	Valeport Swift SVP Profiler / (Valeport mini-SVS(head)
Software	:	Teledyne PDS

Geodetische parameters

Coördinatensysteem	:	Rijksdriehoek
Hoogte/Dieptes	:	RTK
Geodetische Datum	:	Dutch Datum
Projectie	:	RDNAPTRANS 2018

Scale 1:2000

100 m 200 m 300 m

VERSCHILKAART t.o.v 3dmodel-NGD

Dieptekleuren: 1x1m gridcellen verschil t.o.v NGD
Diepte cijfers : minst gepeilde dieptes 1m-cellen in grid 20x20m verschil t.o.v NGD

Eemsgeul vak C3. Nautische Gegarandeerde diepte: NAP -15.80m / LAT -14.10m

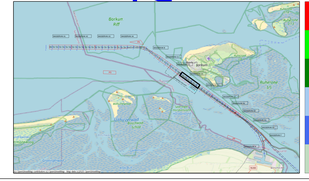
Borkum
Eemshaven
Delfzijl
Uithuizermeeden
Appingedam
Leek
Winschoten
Veendam
Stadskanaal
Sappemeer
Hoogezand
Slochteren
Bad Nieuweschans
Winschoten
Bad Nieuweschans
Sellingen
Veele
Nieuwe Pekela
Oude Pekela
Borgercompagnie
Bellingwolde
Scheemda
Zuidbroek
Siddeburen
Leermens
Kolham
Noordbroek
Tjuchemeer
Zuidlaren
Eelde
Paterswolde
Haren
Groningen
Zuidhorn
Leek
Roodeschool
Stitwolde
Garmerwolde
Tolbert
Noordhorn
Noordbroek
Hoogezand
Sappemeer
Veendam
Stadskanaal