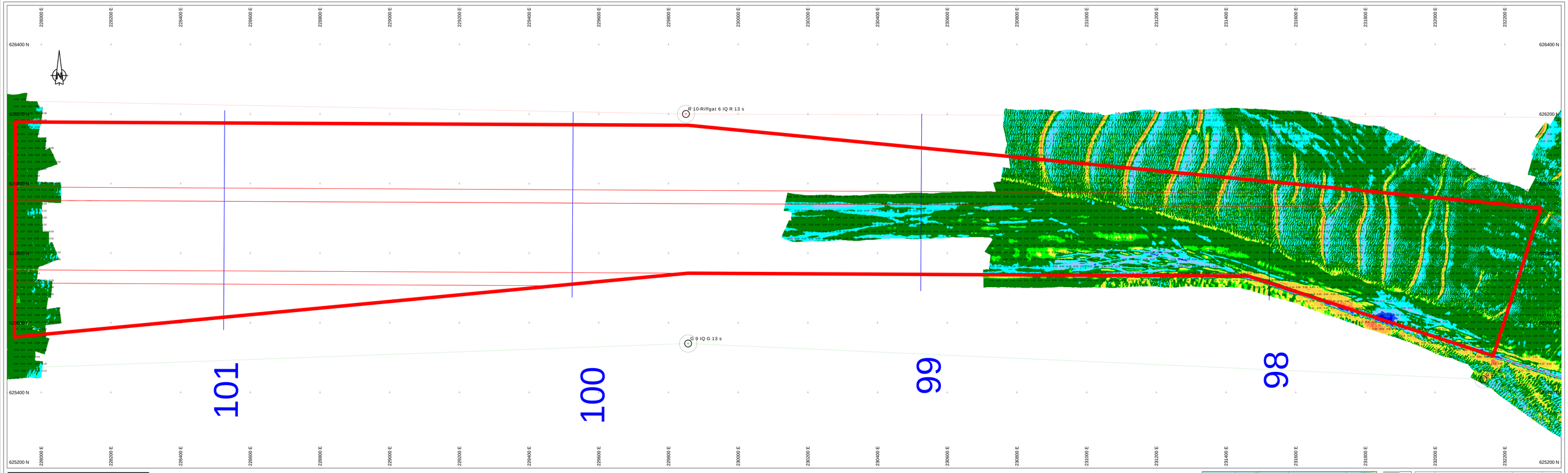

Survey Apparatuur

Survey vaartuig	:	Plein (Van den Herik Sliedrecht)
Echosounder	:	Teledyne RESON SEABAT T50-R
Plaatsbepaling	:	RTK GNSS/Applanix INS30
MRU / heading	:	Applanix iWavemaster
SVP	:	Valeport Swift SVP Profiler / (Valeport mini-SVS(head)
Software	:	Teledyne PDS

Geodetische parameters

Coördinatensysteem	:	Rijksdriehoek
Hoogte/Diepties	:	RTK
Geodetische Datum	:	Dutch Datum
Projectie	:	RDNAPTRANS 2018

Scale 1:2000

100 m 200 m 300 m

VERSCHILKAART t.o.v meting NOVEMBER

Dieptekleuren: 1x1m gridcellen verschil t.o.v vorige peiling
Dieptecijfers : verschillen 1m-cellen in grid 20x20m verschil t.o.v meting NOVEMBER

Eemsgeul vak A4. Nautische Gegarandeerde diepte: NAP -15.80m / LAT -14.20m

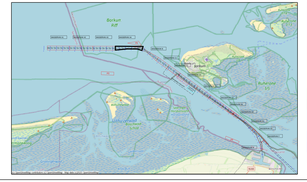
Borkum
Riff
Emden
Delfzijl
Eemshaven
Uithuizermeeden
Bedum
Groningen
Leeuwarden
Buitenpost
Drachten
Heerenveen
Joure
Sneek
Bolsward
Makkum
Harlingen
Franeker
Dokkum
Leeuwarden
Drachten
Stavoren
Hindeloopen
Workum
Lemmer
Emmeloord
Urk
Dronten
Kampen
Zwolle
Meppel
Assen
Hoogeveen
Stadskanaal
Veendam
Winschoten
Bad Nieuweschans
Bad Zwischenahn
Oldenburg
Wilhelmshaven
Jever
Varel