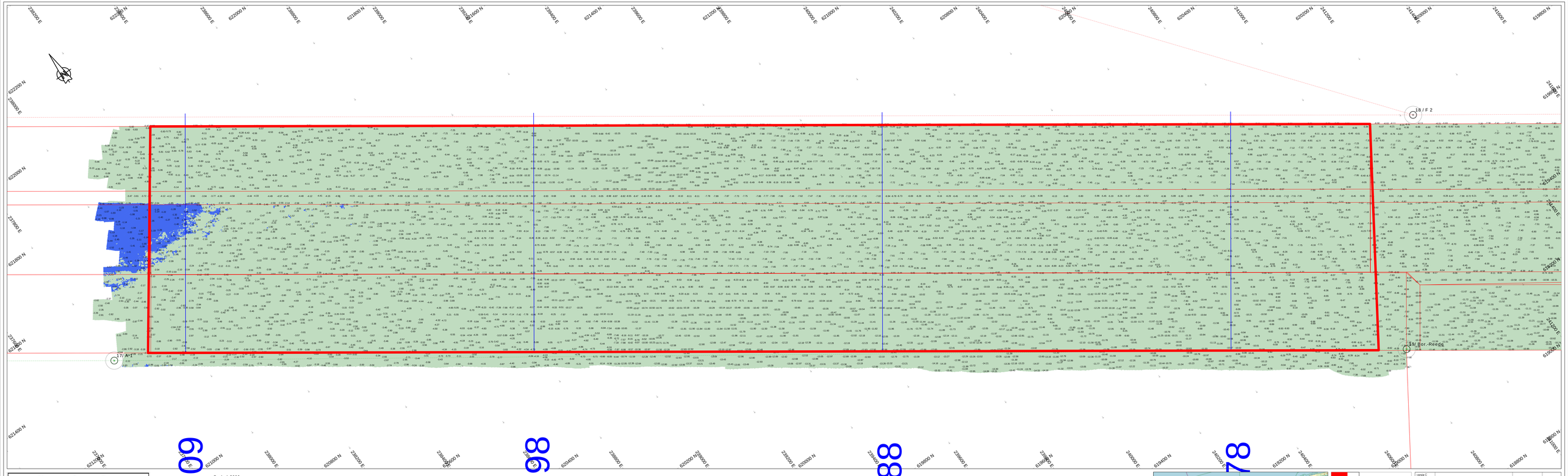

Survey Apparatuur

Survey vaartuig	:	Plen (Van den Herik Sliedrecht)
Echosounder	:	Teledyne RESON SEABAT T50-R
Plaatsbepaling	:	RTK GNSS/Applanix INS30
MRU / heading	:	Applanix iWavemaster
SVP	:	Valeport Swift SVP Profiler / (Valeport mini-SVS(head)
Software	:	Teledyne PDS

Geodetische parameters

Coördinatensysteem	:	Rijksdriehoek
Hoogte/Dieptes	:	RTK
Geodetische Datum	:	Dutch Datum
Projectie	:	RDNAPTRANS 2018

Scale 1:2000

100 m 200 m 300 m

VERSCHILKAART t.o.v 3dmodel-NGD

Dieptekleuren: 1x1m gridcellen verschil t.o.v NGD
Diepte cijfers : minst gepeilde dieptes 1m-cellen in grid 20x20m verschil t.o.v NGD

Eemsgeul vak C3. Nautische Gegarandeerde diepte: NAP -15.80m / LAT -14.10m

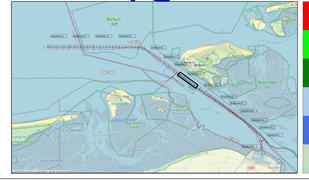
Borkum
Eemshaven
Delfzijl
Uithuizermeeden
Leermens
Appingedam
Winschoten
Bad Nieuweschans
Sellingen
Veendam
Stadskanaal
Ter Apel
Emmen
Coevorden
Hoogezand-Sappemeer
Stadskanaal
Veenhuizen
Assen
Zuidlaren
Roden
Haren
Groningen
Zuidhorn
Leek
Winsum
Stitwijk
Bedum
Zuidwolde
Hoogeveen
Meppel
Zwolle
Dwingeloo
Beilen
Westerbork
Assen
Emmen