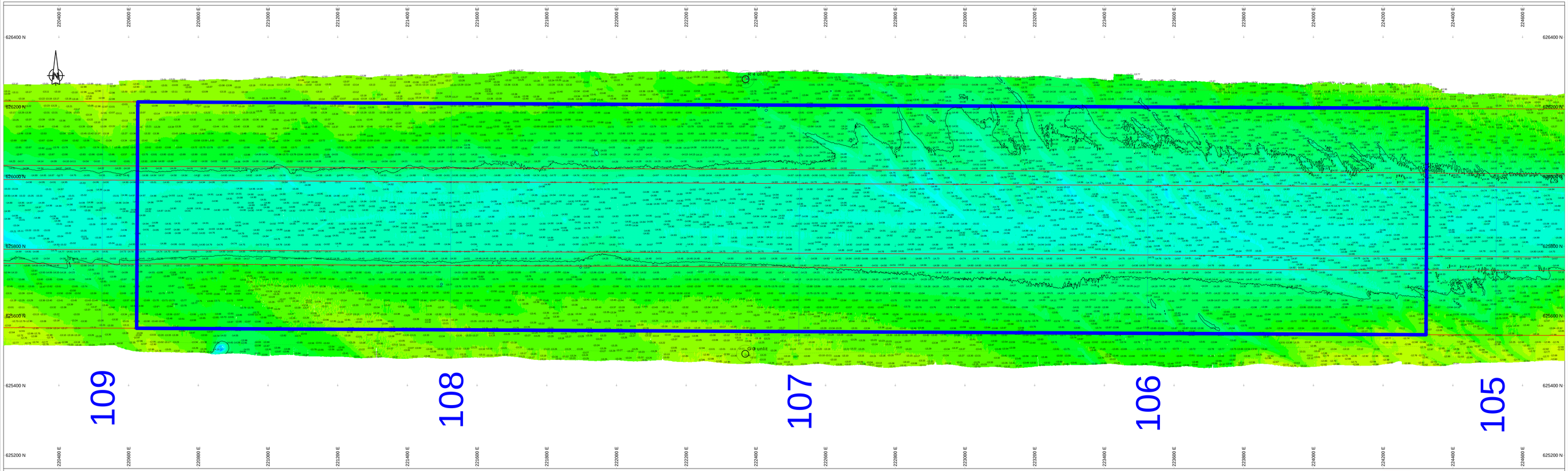

Survey Apparatuur

Survey vaartuig	:	Plen (Van den Herik Sliedrecht)
Echosounder	:	Teledyne RESON SEABAT T50-R
Plaatsbepaling	:	RTK GNSS/Applanix INS30
MRU / heading	:	Applanix Wavemaster
SVP	:	Valeport Swift SVP Profiler / (Valeport mini-SVS(head)
Software	:	Teledyne PDS

Geodetische parameters

Coördinatensysteem	:	Rijksdriehoek
Hoogte/Dieptes	:	RTK
Geodetische Datum	:	Dutch Datum
Projectie	:	RDNAPTRANS 2018

Scale 1:2000

100 m 200 m 300 m

DIEPTECIJFERKAART t.o.v LAT

Dieptekleuren: 1x1m gridcellen t.o.v LAT
Diepte cijfers : minst gepeilde dieptes 1m-cellen in grid 20x20m t.o.v. LAT

Eemsgeul vak A2. Nautische Gegarandeerde diepte: NAP -16.00m / LAT -14.40m

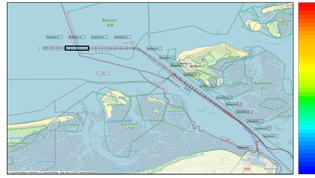
Borkum
Rif
Eemshaven
Delfzijl
Nieuwe Statenzijl
Termunterzijl
Oudeschans
Zeerijp
Leermens
Uithuizermeeden
Uithuizermeeden
Bierum
Warfum
Usquert
Mensingeweer
Garnwerd
Pieterburen
Kloosterburen
Middelstum
Hellum
Ulrum
Zoutkamp
Noordpolderzijl
Leermens
Kantens
Tjamsweer
Winsum
Baflo
Leermeer
Noordbroek
Hoogezand
Sappemeer
Slochteren
Zuidbroek
Siddeburen
Leek
Marum
Grijpskerk
Niekerk
Foxwolde
Harkstede
Delfgauw
Noordhorn
Saaxumerpolder
Noordbroekerpolder
Noordbroekerpolder
Noordbroek