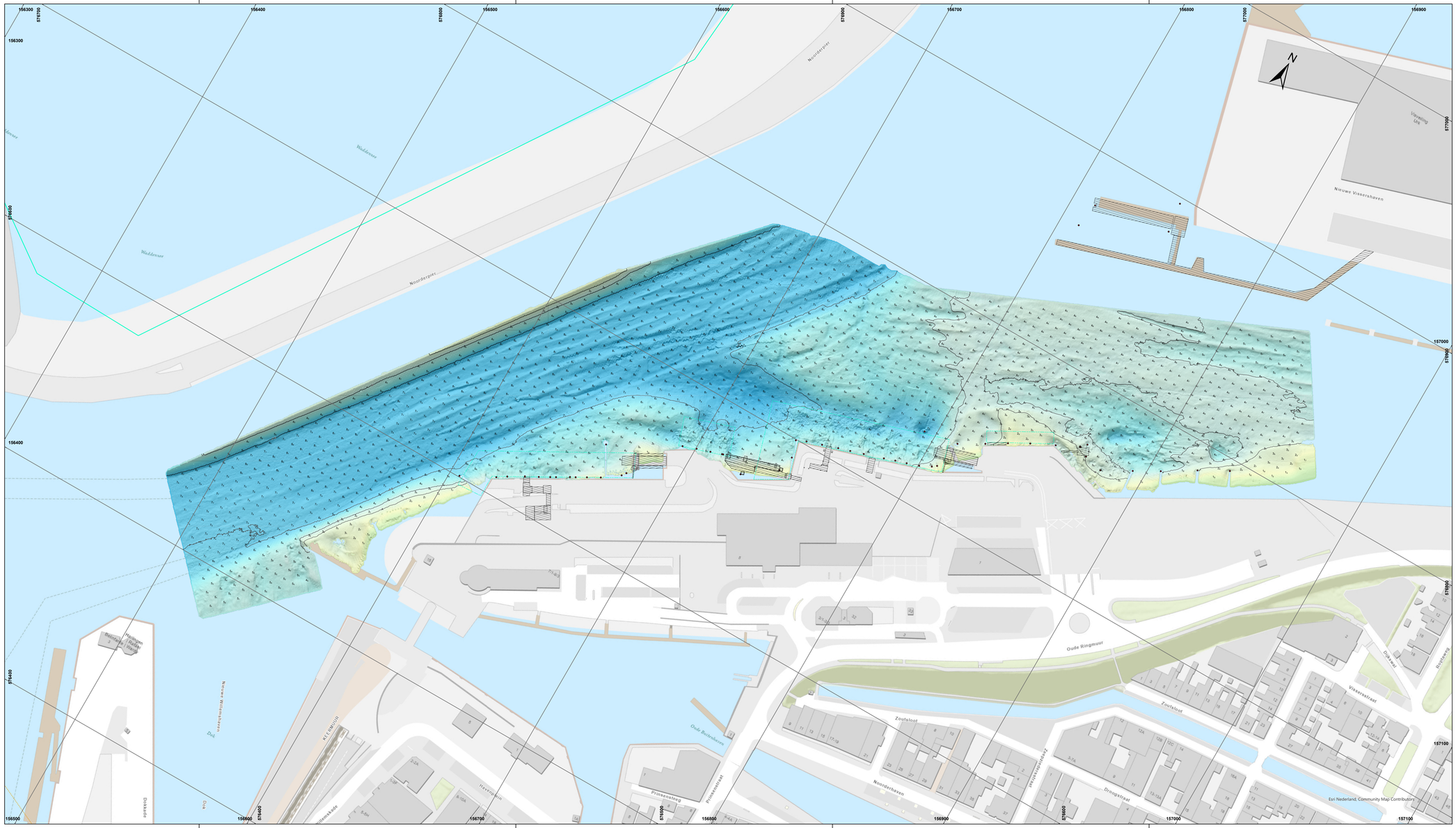

De lodinggegevens zijn bestemd voor het beheer-, onderzoek- en adviesswerk van RWS

Deze kaart is niet bestemd voor nautisch gebruik

Geodetische informatie		Algemene informatie	
Projectie	: Rijksdriehoekstelsel	Meetvaartuig	: Siege
Referentievlak	: NAP	Ingewonnen met	: EM2040c multibeam
Hoogtecorrectie	: NETPOS	Standopnemer	: Octans V
Plaatsbepaling	: GPS-RTK	Softwarepakket	: Qinsy / ArcgisPro
Transformatie	: Omgerekend van ETRS89 via RDNAPTRANS2008 naar RDNAP	Datum vorige opname	: mei 2023
		Betonningsbestand	: GDR markeringen

Legenda

- Bruggen
- Meerpalen
- Bodembescherming_vlakken

High : -0

Low : -10

Gridcelgrootte raster en dieptelijnen is 25x25 centimeter (gemiddeld)
Dieptecijfer (m) is gebaseerd op
ondiepste diepte van gridcel van 5x5 meter

Overzicht _groot 1:1000000

Overzicht _klein 1:25000

Waddenzee Vlie

Veerhavens Harlingen

multibeamopname dd. 18 oktober 2023

Opdrachtgever:	Rijkswaterstaat District Noord-Nederland Assen / Grou	PRS projectcode	23WDZ3022ml10_1
		Kaartnummer	23WDZ3022ml10_1_diepte
		Kaartserie	Blad 1 van 1
		Normering data	NL norm A
		Formaat	A0/A1
Opdrachtnemer:	Rijkswaterstaat Centrale Informatievoorziening (CIV) Mobiel Meten Team Waddenzee/IJsselmeer Assen	Schaal:	1:750
		0 2.5 5 10 15 20 25 30 35 40 meter	
		Getekend	
		CIV MM	
		12-12-2023	

Aan deze uitgave kunnen geen rechten worden ontleend.