

De lodinggegevens zijn bestemd voor het beheer-, onderzoek- en advieswerk van RWS
 Deze kaart is niet bestemd voor nautisch gebruik

Geodetische informatie		Algemene informatie	
Projectie	: Rijksdriehoekstelsel	Meetvaartuig	Siege
Geodetische Datum	: Amersfoort	Ingewonnen met	Kongsberg EM2040C
Ellipsoïde	: Bessel	Standopnemer	Octans V
Verticale Datum	: NAP	Softwarepakket	Qinsy/arcgis
Referentiestation	: NETPOS	Datum vorige opname	13 augustus 2024
Plaatsbepaling	: Septentrio AsterX	Betonningsbestand	GDR vaarwegmarkering
Coördinaten	: Omgerekend van ETRS89 via RDNAPTFRANS2018 naar RDNAP		

Legenda

- Verspreidings_Actueel
- Nationaal Contact Nummer
- dammen
- Strandhoofden_Vlieland
- Vlieland_Grubwand

Kleuren Legenda

-2

-10

Gridcelgrootte is 25x25 centimeter
 Dieptecijfer (m) is gebaseerd op minimum diepte van 10 * 10 meter (random geplot)

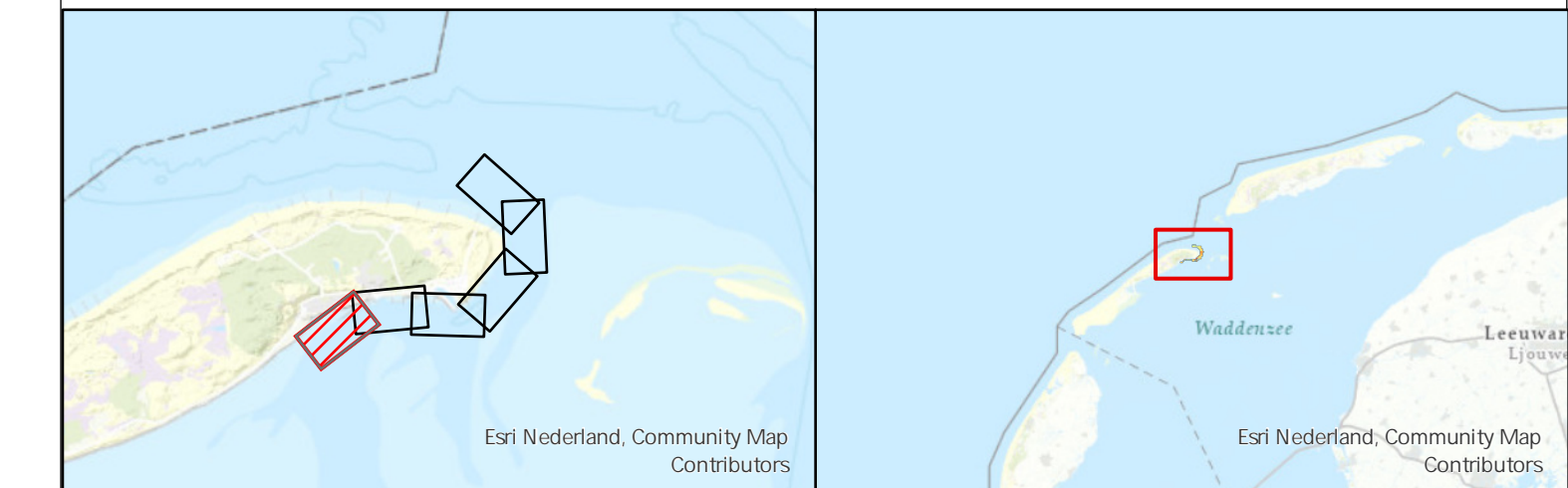

Waddenzee - Vlie
 Vaargeul Vliesloot (Vlieland)
 multibeam-opname dd. 30 oktober 2024

Opdrachtgever:	Rijkswaterstaat District Noord-Nederland Assen / Grou	PRS projectcode	24WDZ3028ml10_1
		Kaartnummer	24WDZ3028ml10_1_diepte
Opdrachtnemer:	Rijkswaterstaat Centrale Informatievoorziening (CIV) Inwinning en Gegevensanalyse (IGA) Mobiel Meten Team 1 Assen	Kaartserie	Blad 1 van 6 Bladen
		Normering data	NL norm A
		Schaal	1:1000
		Bestandsnaam	Vlieland.mxd
		getekend	gecontroleerd
		CIV MM Assen	CIV MM Assen
		27 november 2024	

Aan deze uitgave kunnen geen rechten worden ontleend.

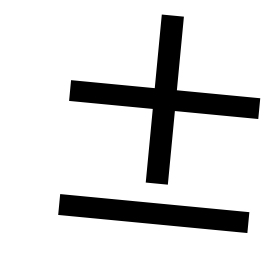
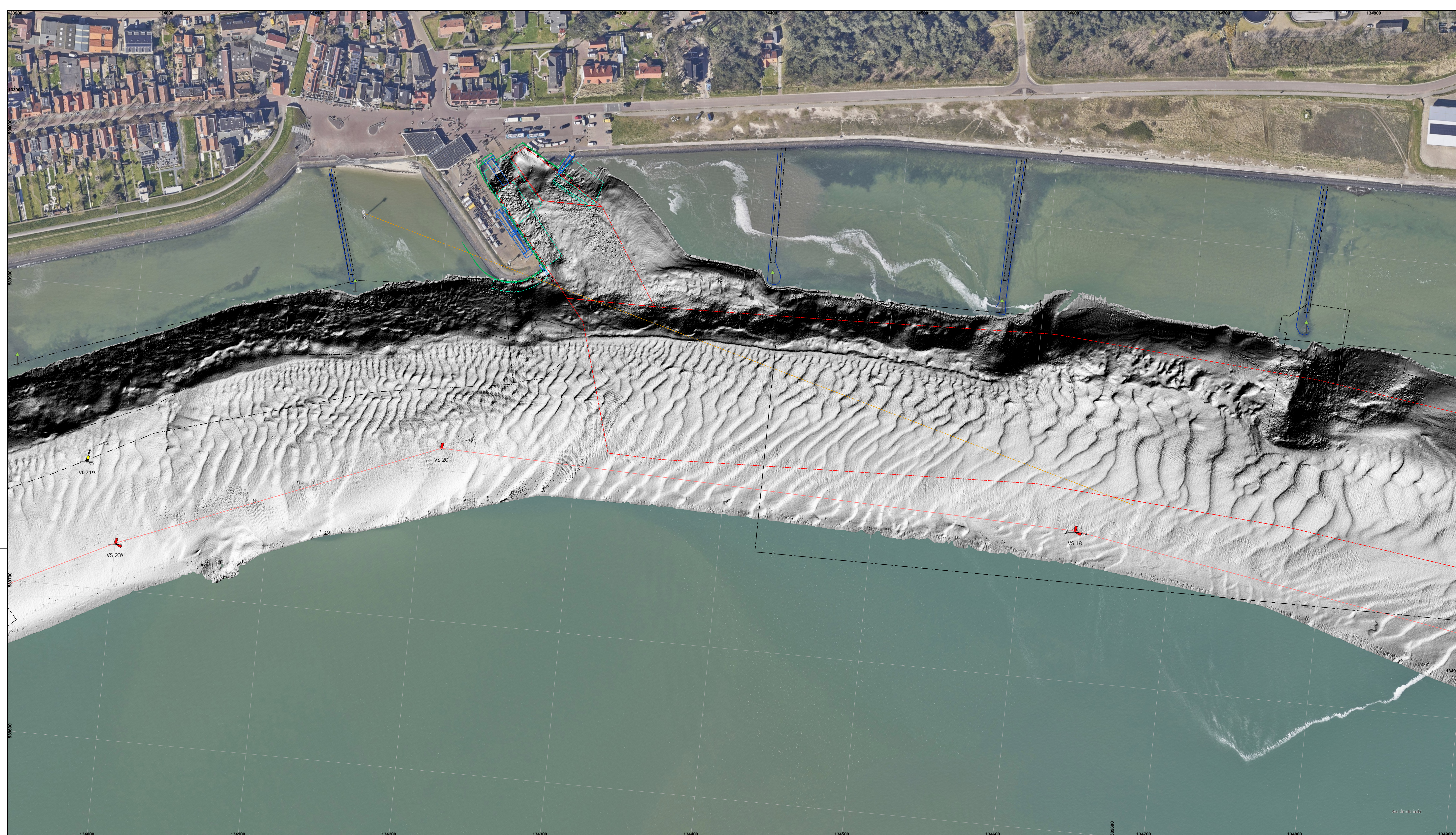

De ladinggegevens zijn bestemd voor het beheer-, onderzoek- en advieswerk van RWS
 Deze kaart is niet bestemd voor nautisch gebruik

Geodetische informatie		Algemene informatie	
Projectie	: Rijksdriehoekstelsel	Meetvaartuig	Siege
Geodetische Datum	: Amersfoort	Ingewonnen met	Kongsberg EM2040C
Ellipsoïde	: Bessel	Standopnemer	Octans V
Verticale Datum	: NAP	Softwarepakket	Qinsy/arcgis
Referentiestation	: NETPOS	Datum vorige opname	13 augustus 2024
Plaatsbepaling	: Septentrio AsterX	Betonningsbestand	GDR vaarwegmarkering
Coördinaten	: Omgerekend van ETRS89 via RDNAPTFRANS2018 naar RDNAP		

Legenda

- Biggenvlieden_Actueel
- Verspreidings_Actueel
- Gemmen
- Strandhoofden_Vlieland
- zinkstukken_veld
- Vlieland_Oudvlied
- Bodembescherming_Vlieden

Kleuren Legenda

Diepte (m) scale: -2 to -10

Gridcelgrootte is 25x25 centimeter
 Dieptecijfer (m) is gebaseerd op minimum diepte van 10 * 10 meter (random geplot)

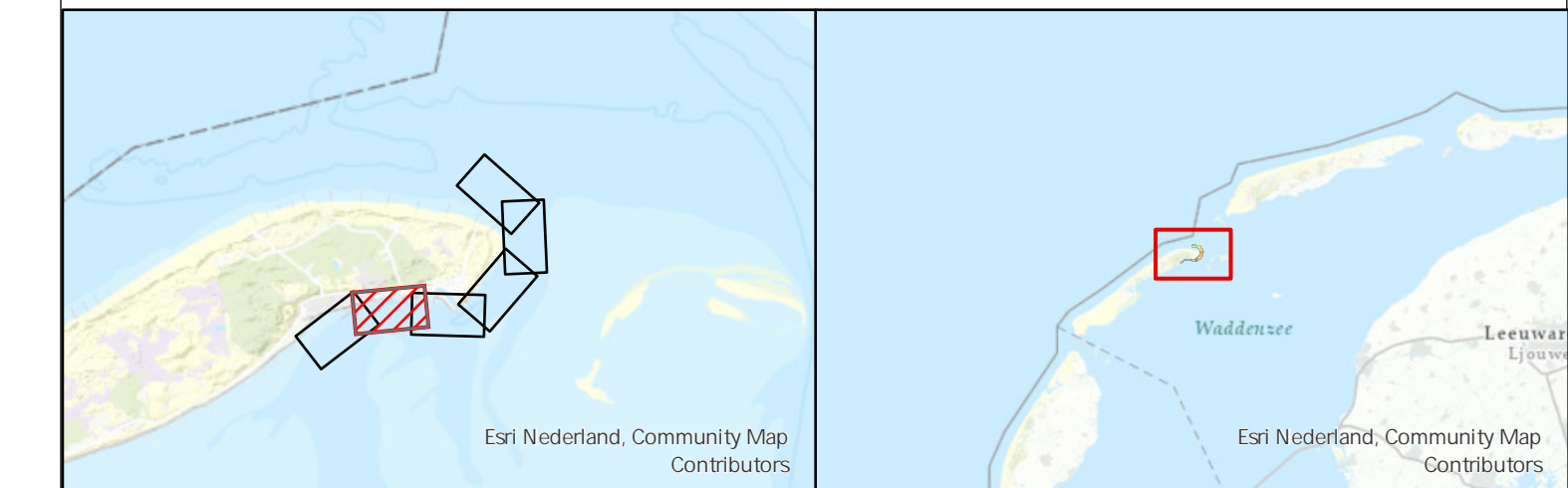

Waddenzee - Vlie	
Vaargeul Vliesloot (Vlieland)	
multibeam-opname dd. 30 oktober 2024	
Opdrachtgever:	Rijkswaterstaat District Noord-Nederland Assen / Grou
Opdrachtnemer:	Rijkswaterstaat Centrale Informatievoorziening (CIV) Inwinning en Gegevensanalyse (IGA) Mobiël Meten Team 1 Assen
PRs projectcode	24WDZ3028ml10_1
Kaartnummer	24WDZ3028ml10_1_diepte
Kaartserie	Blad 2 van 6 Bladen
Normering data	NL norm A
Formaat	A0/A1
Bestandsnaam	Vlieland.mxd
Schaal 1:1000	0 5 10 20 30 40 50
getekend	gecontroleerd
CIV MM Assen	CIV MM Assen
27 november 2024	

Aan deze uitgave kunnen geen rechten worden ontleend.

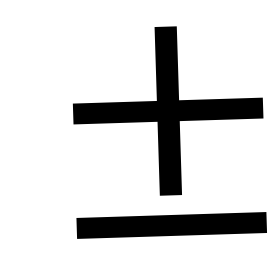
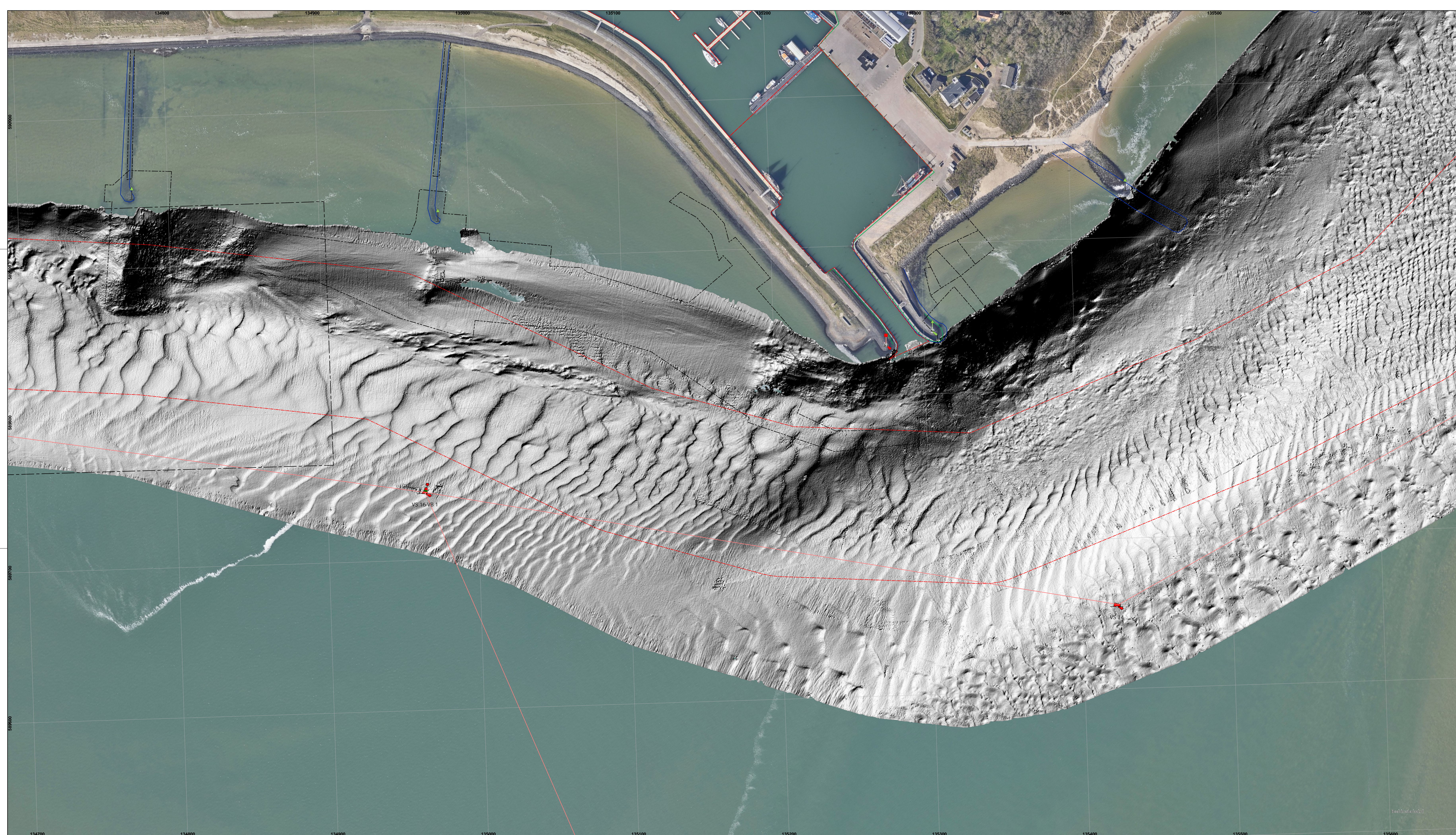

De lodinggegevens zijn bestemd voor het beheer-, onderzoek- en advieswerk van RWS
 Deze kaart is niet bestemd voor nautisch gebruik

Geodetische informatie		Algemene informatie	
Projectie	: Rijksdriehoekstelsel	Meetvaartuig	Siege
Geodetische Datum	: Amersfoort	Ingewonnen met	Kongsberg EM2040C
Ellipsoïde	: Bessel	Standopnemer	Octans V
Verticale Datum	: NAP	Softwarepakket	Qinsy/arcgis
Referentiestation	: NETPOS	Datum vorige opname	13 augustus 2024
Plaatsbepaling	: Septentrio AsterX	Betonningsbestand	GDR vaarwegmarkering
Coördinaten	: Omgerekend van ETRS89 via RDNAPTFRANS2018 naar RDNAP		

Legenda

- Begrenzingen_Actueel
- Vervolgings_Actueel
- dammen
- Strandhoofden_Vieland
- zinkstukken_vaid

Kleuren Legenda

Gridcelgrootte is 25x25 centimeter
 Dieptecijfer (m) is gebaseerd op minimum diepte van 10 * 10 meter (random geplot)

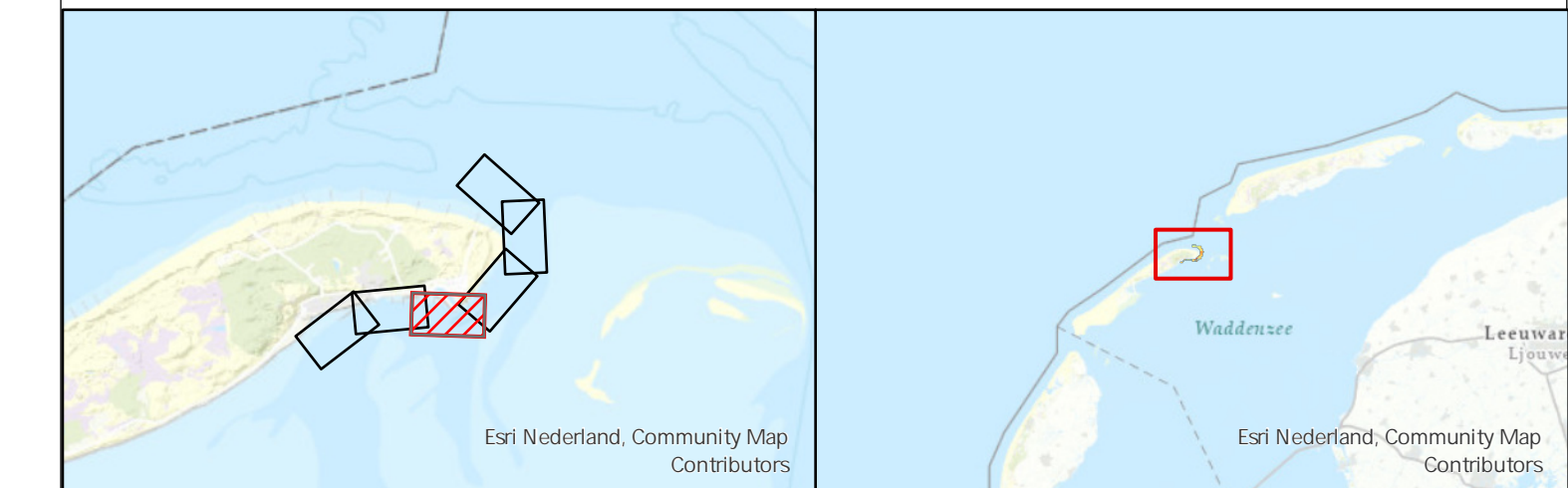

Waddenzee - Vlie
 Vaargeul Vliesloot (Vieland)
 multibeam-opname dd. 30 oktober 2024

Opdrachtgever:	Rijkswaterstaat District Noord-Nederland Assen / Grou	PRS projectcode	24WDZ3028ml10_1
		Kaartnummer	24WDZ3028ml10_1_diepte
		Kaartserie	Blad 3 van 6 Bladen
		Normering data	NL norm A
Opdrachtnemer:	Rijkswaterstaat Centrale Informatievoorziening (CIV) Inwinning en Gegevensanalyse (IGA) Mobiel Meten Team 1 Assen	Bestandsnaam	Vieland.mxd
		Schaal	1:1000
		getekend	gecontroleerd
		CIV MM Assen	CIV MM Assen
			27 november 2024

Aan deze uitgave kunnen geen rechten worden ontleend.

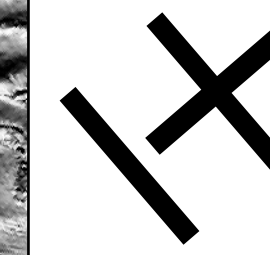
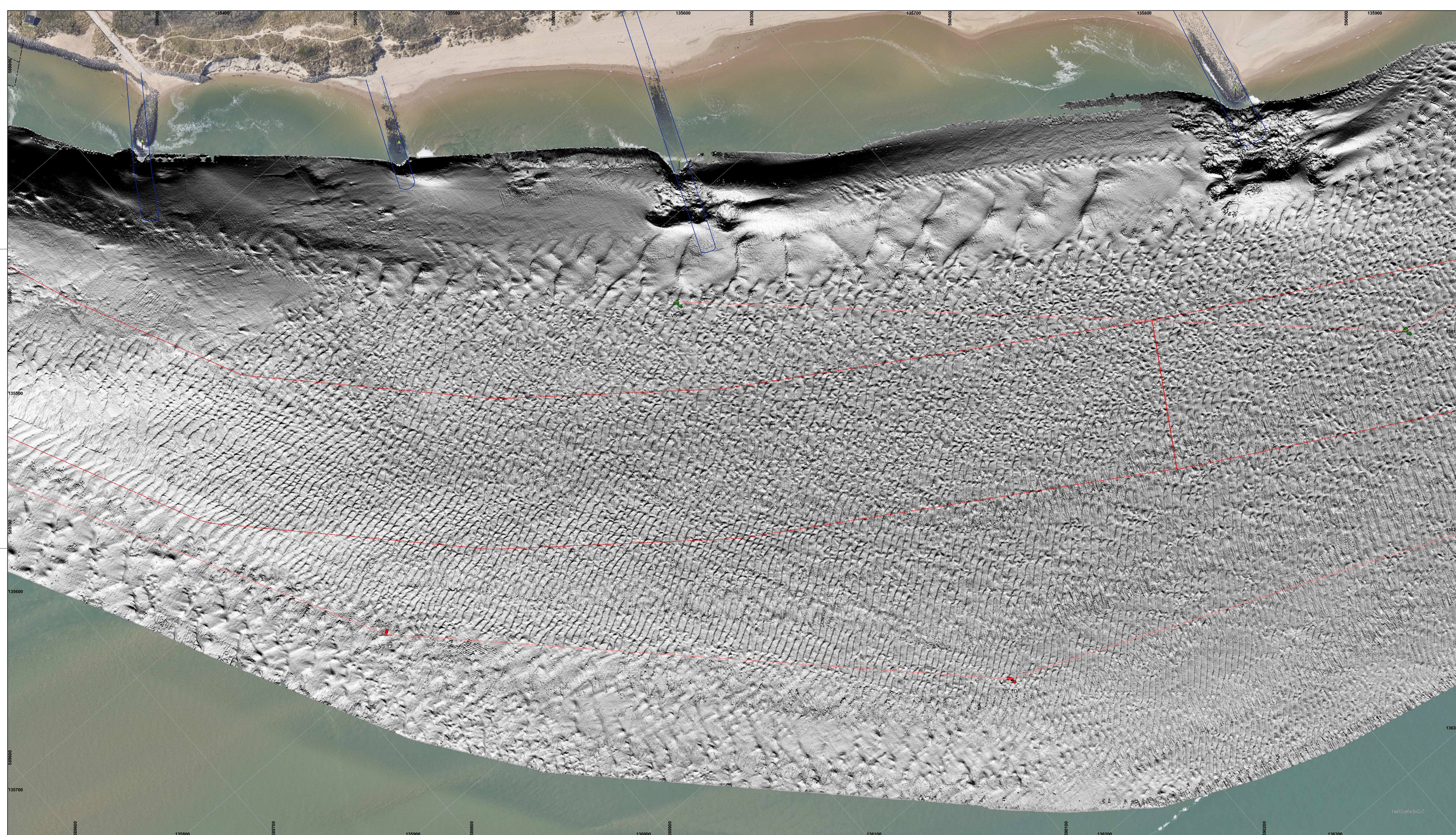

De lodinggegevens zijn bestemd voor het beheer-, onderzoek- en advieswerk van RWS
 Deze kaart is niet bestemd voor nautisch gebruik

Geodetische informatie		Algemene informatie	
Projectie	: Rijksdriehoekstelsel	Meetvaartuig	Siege
Geodetische Datum	: Amersfoort	Ingewonnen met	Kongsberg EM2040C
Ellipsoïde	: Bessel	Standopnemer	Octans V
Verticale Datum	: NAP	Softwarepakket	Qinsy/arcgis
Referentiestation	: NETPOS	Datum vorige opname	13 augustus 2024
Plaatsbepaling	: Septentrio AsterX	Betonningsbestand	GDR vaarwegmarkering
Coördinaten	: Omgerekend van ETRS89 via RDNAPTFRANS2018 naar RDNAP		

Legenda

- Begrenzingen_Actueel
- Standhoofden_Vlieland
- Zinkbakken_vad

Kleuren Legenda

Gridcelgrootte is 25x25 centimeter
 Dieptecijfer (m) is gebaseerd op minimum diepte van 10 * 10 meter (random geplot)

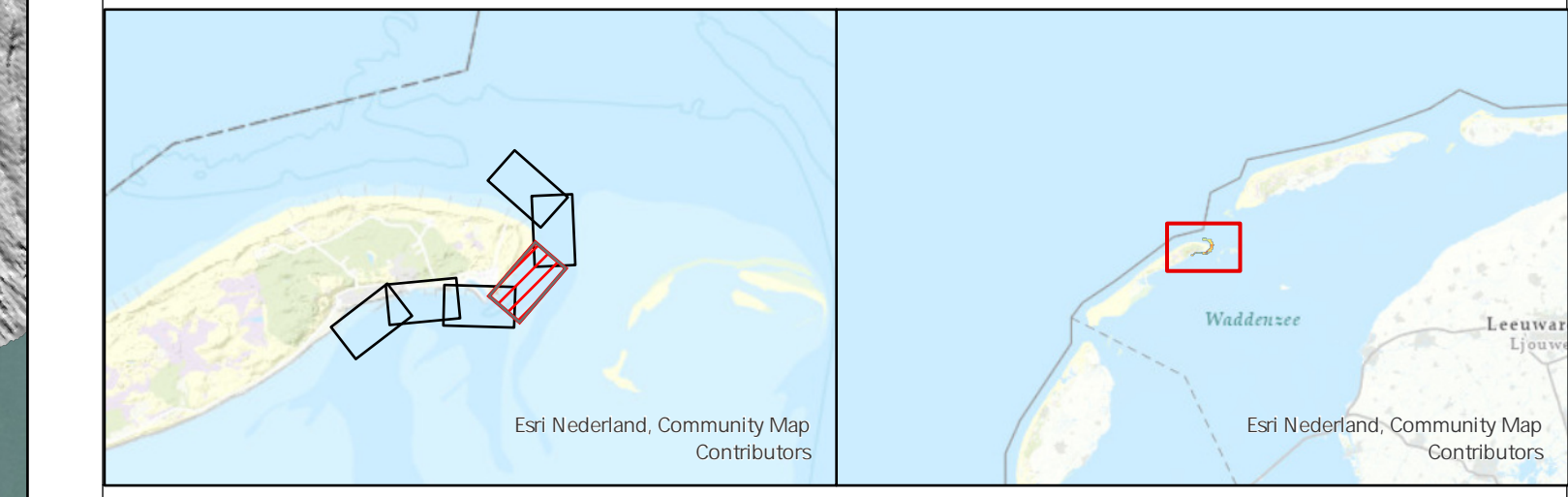

Waddenzee - Vlie
 Vaargeul Vliesloot (Vlieland)
 multibeam-opname dd. 30 oktober 2024

Opdrachtgever:	Rijkswaterstaat District Noord-Nederland Assen / Grou	PRS projectcode	24WDZ3028ml10_1
		Kaartnummer	24WDZ3028ml10_1_diepte
Opdrachtnemer:	Rijkswaterstaat Centrale Informatievoorziening (CIV) Inwinning en Gegevensanalyse (IGA) Mobiel Meten Team 1 Assen	Kaartserie	Blad 4 van 6 Bladen
		Normering data	NL norm A
		Formaat	A0/A1
		Bestandsnaam	Vlieland.mxd
	Schaal 1:1000	0 5 10 20 30 40 50	
	getekend	gecontroleerd	
	CIV MM Assen	CIV MM Assen	
	27 november 2024		

Aan deze uitgave kunnen geen rechten worden ontleend.

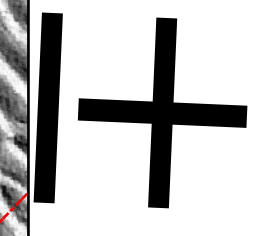
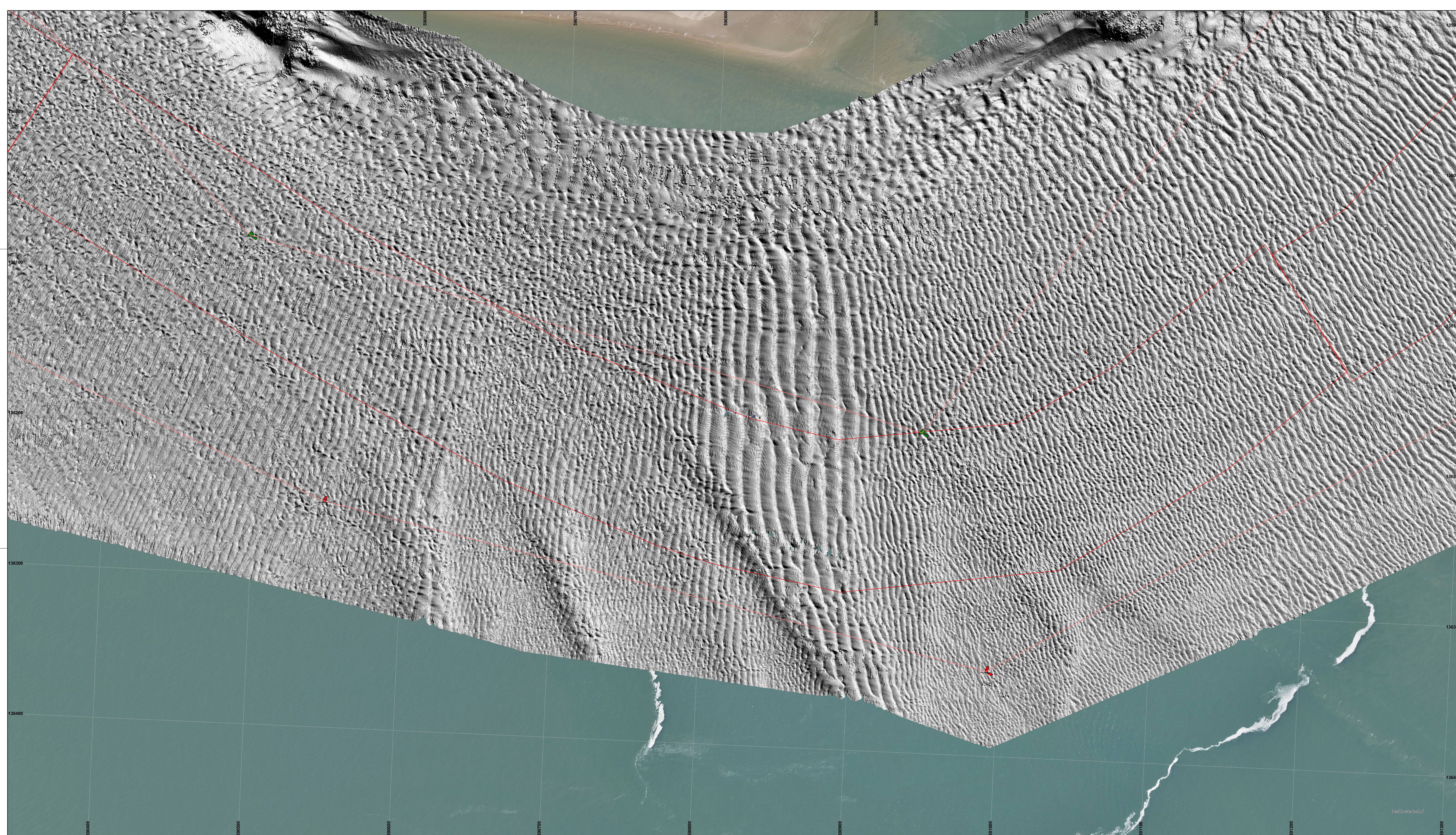

De lodinggegevens zijn bestemd voor het beheer-, onderzoek- en advieswerk van RWS
 Deze kaart is niet bestemd voor nautisch gebruik

Geodetische informatie		Algemene informatie	
Projectie	: Rijksdriehoekstelsel	Meetvaartuig	Siege
Geodetische Datum	: Amersfoort	Ingewonnen met	Kongsberg EM2040C
Ellipsoïde	: Bessel	Standopnemer	Octans V
Verticale Datum	: NAP	Softwarepakket	Qinsy/arcgis
Referentiestation	: NETPOS	Datum vorige opname	13 augustus 2024
Plaatsbepaling	: Septentrio AsterX	Betonningsbestand	GDR vaarwegmarkering
Coördinaten	: Omgerekend van ETRS89 via RDNAPTFRANS2018 naar RDNAP		

Legenda

Baggenakker_Actueel
 Nationaal Contact Nummer

Kleuren Legenda

Gridcelgrootte is 25x25 centimeter
 Dieptecijfer (m) is gebaseerd op minimum diepte van 10 * 10 meter (random geplot)

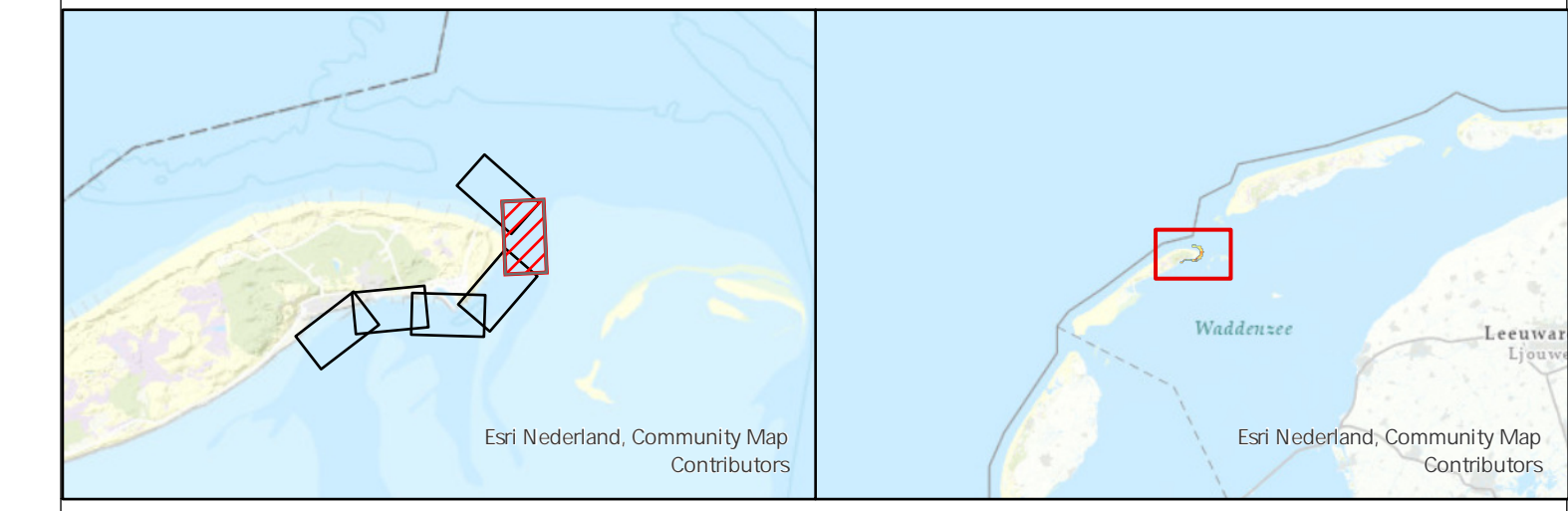

Waddenzee - Vlie
 Vaargeul Vliesloot (Vlieland)
 multibeam-opname dd. 30 oktober 2024

Opdrachtgever:	Rijkswaterstaat District Noord-Nederland Assen / Grou	PRS projectcode	24WDZ3028ml10_1	
	Opdrachtnemer:	Rijkswaterstaat Centrale Informatievoorziening (CIV) Inwinning en Gegevensanalyse (IGA) Mobiel Meten Team 1 Assen	Kaartnummer	24WDZ3028ml10_1_diepte
		Bestandsnaam	Vlieland.mxd	
		Schaal	1:1000	
getekend	CIV MM Assen	gecontroleerd	CIV MM Assen	
	27 november 2024			

Aan deze uitgave kunnen geen rechten worden ontleend

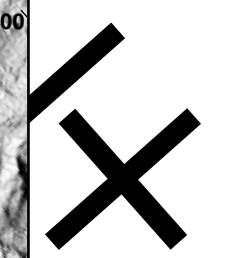
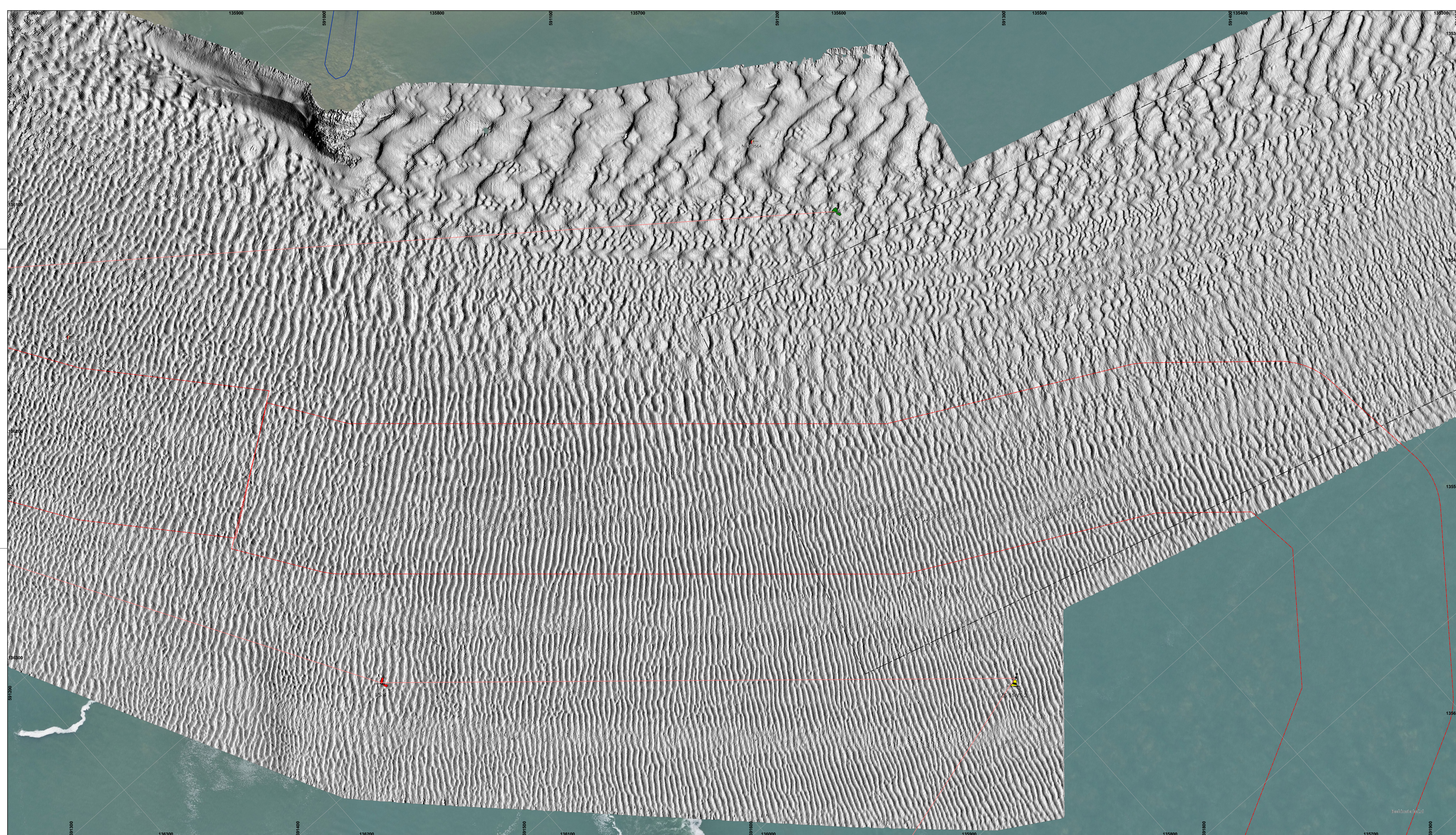

De lodinggegevens zijn bestemd voor het beheer-, onderzoek- en advieswerk van RWS
 Deze kaart is niet bestemd voor nautisch gebruik

Geodetische informatie		Algemene informatie	
Projectie	: Rijksdriehoekstelsel	Meetvaartuig	Siege
Geodetische Datum	: Amersfoort	Ingewonnen met	Kongsberg EM2040C
Ellipsoïde	: Bessel	Standopnemer	Octans V
Verticale Datum	: NAP	Softwarepakket	Qinsy/arcgis
Referentiestation	: NETPOS	Datum vorige opname	13 augustus 2024
Plaatsbepaling	: Septentrio AsterX	Betonningsbestand	GDR vaarwegmarkering
Coördinaten	: Omgerekend van ETRS89 via RDNAPTFRANS2018 naar RDNAP		

Legenda

- Baggenakker_Actueel
- Wegverbindings_Actueel
- Nationaal Contact Nummer
- Strandhoofdten_Vlieland

Kleuren Legenda

-2

-10

Gridcelgrootte is 25x25 centimeter
 Dieptecijfer (m) is gebaseerd op minimum diepte van 10 * 10 meter (random geplot)

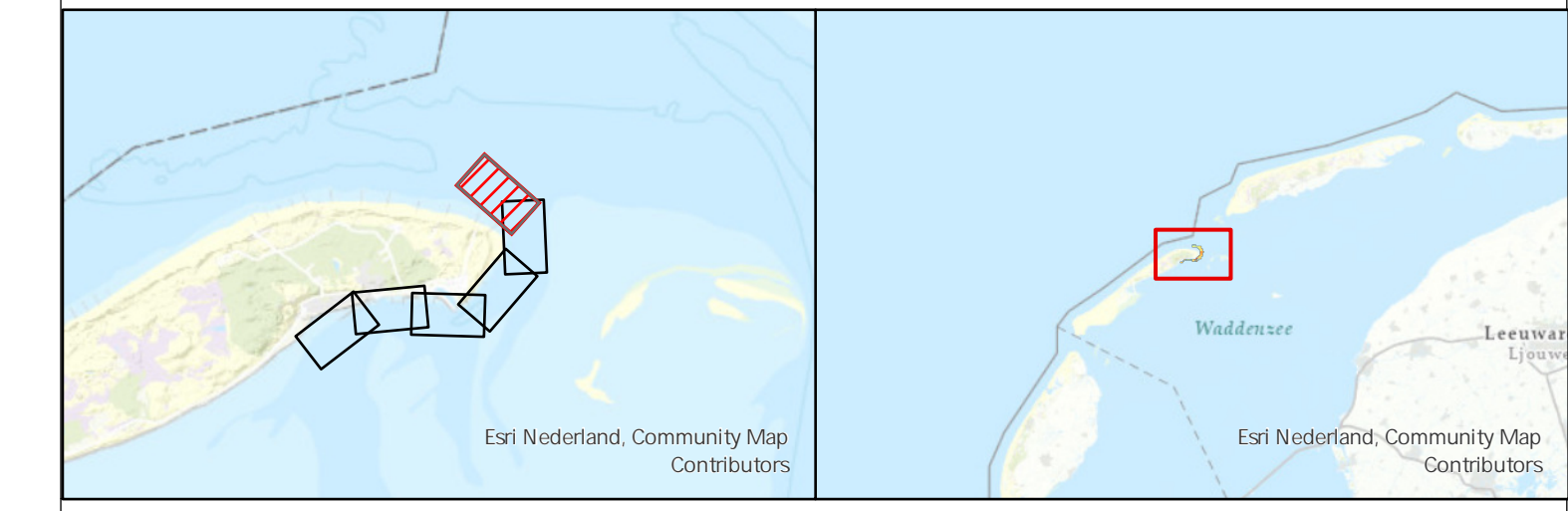

Waddenzee - Vlie
 Vaargeul Vliesloot (Vlieland)
 multibeam-opname dd. 30 oktober 2024

Opdrachtgever:	Rijkswaterstaat District Noord-Nederland Assen / Grou	PRS projectcode	24WDZ3028mi10_1
		Kaartnummer	24WDZ3028mi10_1_diepte
		Kaartserie	Blad 6 van 6 Bladen
		Normering data	NL norm A
Opdrachtnemer:	Rijkswaterstaat Centrale Informatievoorziening (CIV) Inwinning en Gegevensanalyse (IGA) Mobiel Meten Team 1 Assen	Bestandsnaam	Vlieland.mxd
		Schaal	1:1000
		getekend	gecontroleerd
		CIV MM Assen	CIV MM Assen
			27 november 2024

Aan deze uitgave kunnen geen rechten worden ontleend.