

De lodinggegevens zijn bestemd voor het beheer-, onderzoek- en advieswerk van RWS
 Deze kaart is niet bestemd voor nautisch gebruik

Geodetische informatie	Algemene informatie
Projectie : Rijksdriehoekstelsel	Meesvaartuig : Deep Nordic
Geodetische Datum : Amersfoort	Ingevoeren met : Notalt multibeam
Ellipsoid : Bessel	Standopnemer : Applix
Verticale Datum : NAP	Softwarepakket : Qinsy 9 / ArcGIS Pro
Referentiestation : NETPOS	Datum vorige opname : december 2024
Plaatsoepaling : Septentrio AsterX RTK	Batoningsbestand : GDR Markeringen
Coördinaten : Omgerekend van ETRS89 via RDNAPTRANS2018 naar RDNAP	Vaarnummer : ...
	Status : voorlopige betonning

Legenda

- Nationaal Contact Nummer_250107
- bodbeheergrens
- betonninglijn

gridelgrootte raster en dieptelijnen 1m (ondiepeste)
 dieptecijfers 10m (ondiepeste, random weergegeven)

Schaal: 1:250.000

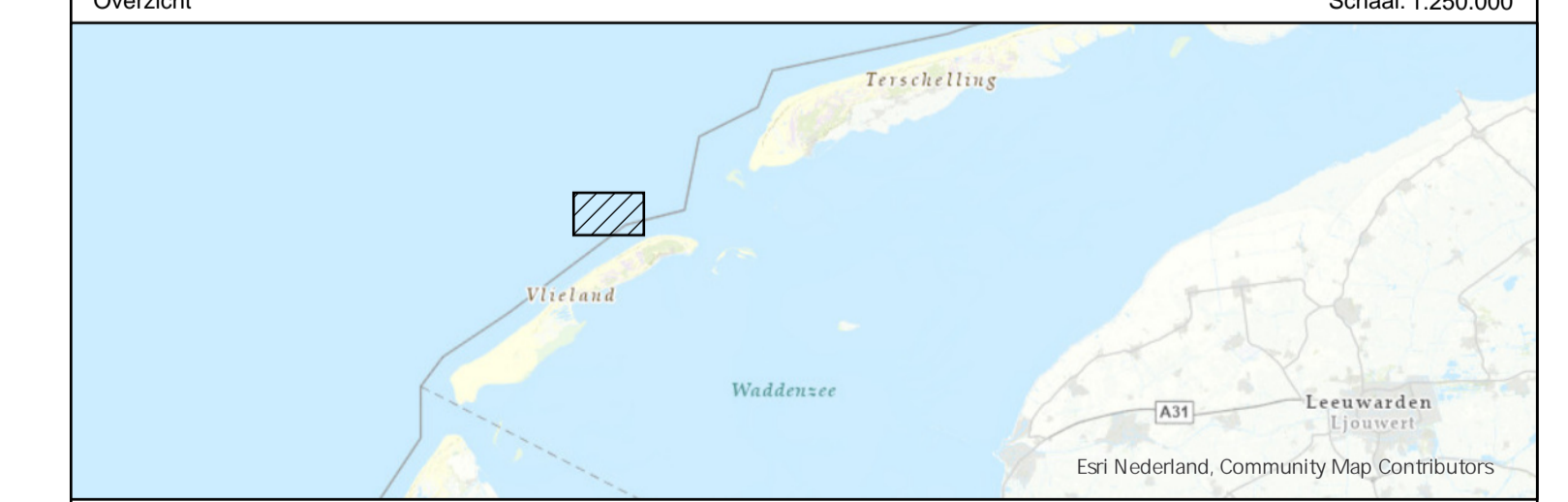

Opdrachtgever:		PRIS projectcode	
Rijkswaterstaat District Noord-Nederland Assen / Grou	Kaartnummer	25NZE4182m2_1	25NZE4182m2_1 diepte
	Kaartserie	1 van 1 blad	
	Normering data	NL Norm A Hydrografie	
Opdrachtnemer:		Bestandsnaam	
Rijkswaterstaat Centrale Informatievoorziening (CIV) Inwinning en Gegevensanalyse (IGA) Mobil Meten	Schaal:	1:5000	
	Getekend	Gezien	Accoord
	CIV MM		
		11-3-2025	

Aan deze uitgave kunnen geen rechten worden ontleend.