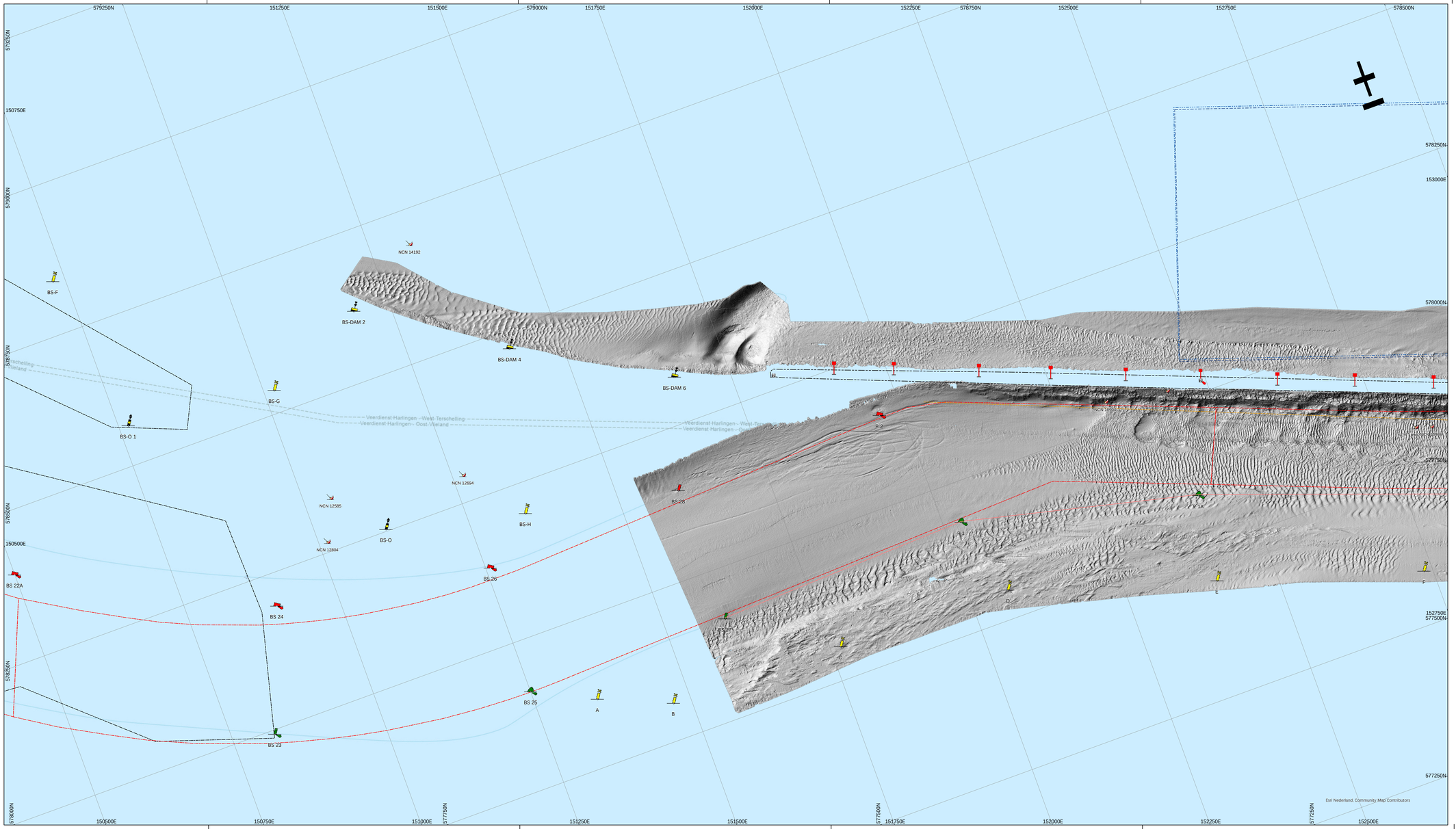

De lodinggegevens zijn bestemd voor het beheer-, onderzoek- en advieswerk van RWS

Deze kaart is niet bestemd voor nautisch gebruik

Geodetische informatie

Projectie	:	Rijksdriehoekstelsel
Geodetische Datum	:	Amersfoort
Ellipsoide	:	Bessel
Verticale Datum	:	NAP
Referentiestation	:	Netpos
Plaatsbepaling	:	Septentrio RTK
Coördinaten	:	Omgerekend van ETRS89 via RDNAPTRANS2018 naar RDNAP

Algemene informatie

Meetvaartuig	:	ms. Siege
Ingewonnen met	:	EM2040c multibeam
Standpnemer	:	Octans IV
Softwarepakket	:	Qinsy 9/ ArcGIS Pro
Datum vorige opname	:	december 2023
Betonningsbestand	:	GDR Markeringen

Legenda

- Baggerwaiden_Actueel
- meetvlk
- Schelpdeler_PERCELEN_4326
- Schelpdeler_PERCELEN_28992
- Schelpenwinn2020_2022
- Nationaal Contact Nummer_292107
- kitesnijlijn_aanloop_Delfzijl
- kitelijn
- Arkengebieden_NN
- dammen

Diepte (m)

NAP 0m

NAP -15m

Diepte(cijfer (m) is gebaseerd op gemiddelde diepte van gridcel van13*13 meter

Gridcelgrootte is 25*25cm

1_{9} diepte(cijfer onder referentievlak

1_{9} diepte(cijfer boven referentievlak

Overzicht Schaal 1:250000

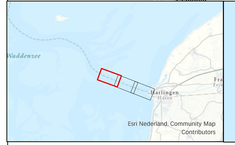

Schaal 1:2000000

Waddenzee - Vlie

Vaarwater langs de Pollendam
Multibeam opname dd 3 februari 2025

Opdrachtgever:	Rijkswaterstaat Noord-Nederland District oost / west Assen / Grou	PRS projectcode	25WDZ3021ml2_1
		Kaartnummer	25WDZ3021ml2_1_schaduw
		Kaartserie	Blad 1 van 3 Bladen
		Normering data	NL Norm A Hydrografie
		Formaat	A0/A1
Opdrachtnemer:	Rijkswaterstaat Centrale Informatie Voorziening Mobiel Meten Assen	Bestandsnaam	Pollendam.aprx
		Schaal 1:2500	0 12.5 25 50 75 100 125 Meters
		getekend	gecontroleerd
		CIV MM Assen	
		7 februari 2025	

Aan deze uitgave kunnen geen rechten worden ontleend.

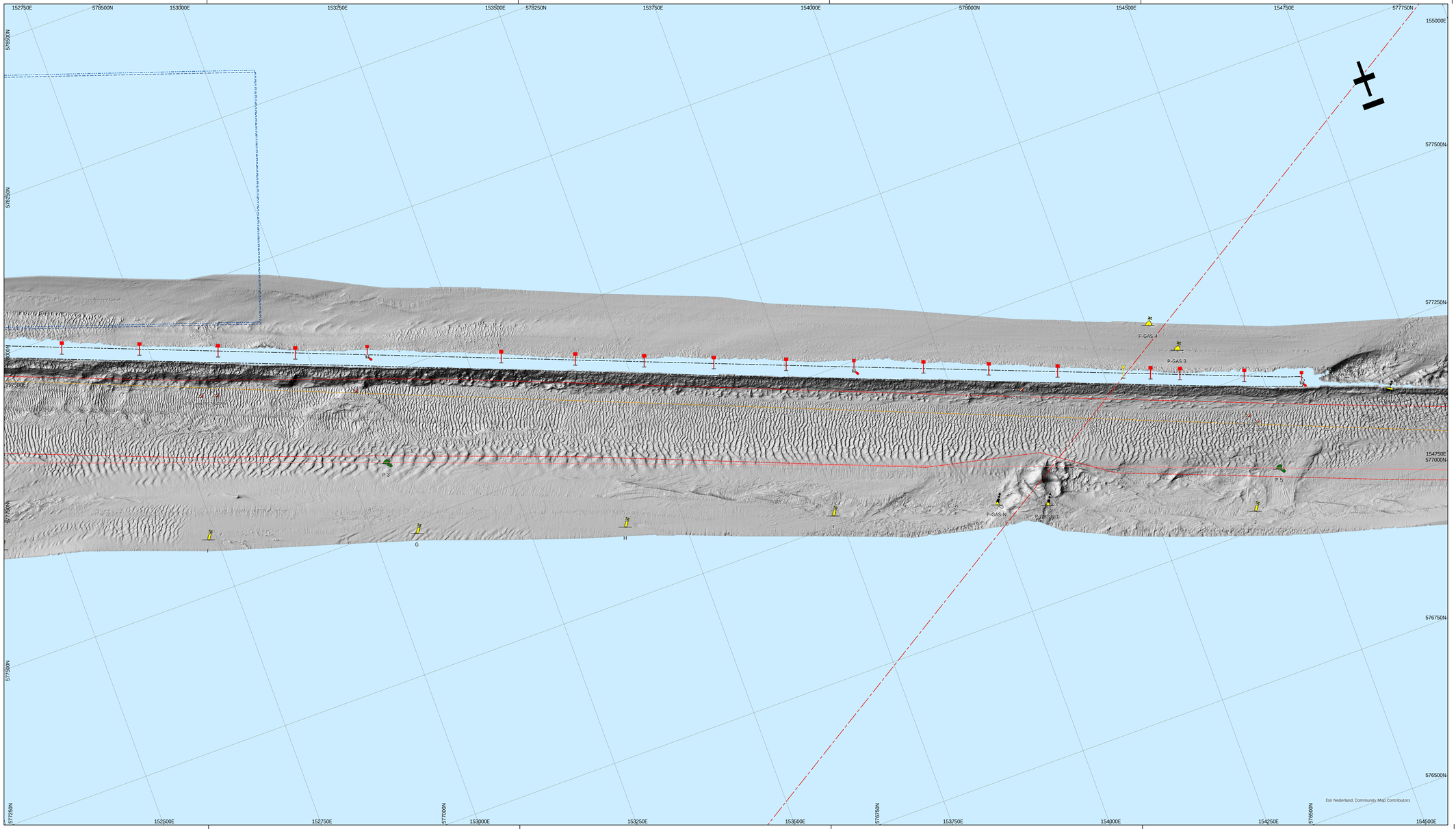

De lodingggegevens zijn bestemd voor het beheer-, onderzoek- en adviewerk van RWS

Deze kaart is niet bestemd voor nautisch gebruik

Geodetische informatie

Projectie	:	Rijksdriehoekstelsel
Geodetische Datum	:	Amersfoort
Ellipsoide	:	Bessel
Verticale Datum	:	NAP
Referentiestation	:	Netpos
Plaatsbepaling	:	Septentrio RTK
Coördinaten	:	Omgerekend van ETRS89 via RDNAPTRANS2018 naar RDNAP

Algemene informatie

Meetvaartuig	:	ms. Siege
Ingewonnen met	:	EM2040c multibeam
Standpnemer	:	Octans IV
Softwarepakket	:	Qinsy 9/ ArcGIS Pro
Datum vorige opname	:	december 2023
Betonningsbestand	:	GDR Markeringen

Legenda

- Baggervakken_Actueel
- Hotspots
- Schelpdeler_PERCELEN_4326
- Schelpdeler_PERCELEN_28992
- Nationaal Contact Nummer_250107
- Schelpdijk_aanslag_Delfzijl
- Schelpjs
- Ankergebieden_NN
- leidingen_waddenzee
- Layer
- ELECTRA
- dammen

Diepte (m)

NAP 0m

NAP -15m

Diepte(cijfer (m) is gebaseerd op gemiddelde diepte van gridcel van13*13 meter

Gridcelgrootte is 25*25cm

1_{9} diepte(cijfer onder referentievlak

1_{9} diepte(cijfer boven referentievlak

Overzicht

Schaal 1:250000

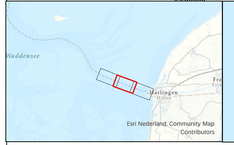

Schaal 1:2000000

Waddenzee - Vlie

Vaarwater langs de Pollendam
Multibeam opname dd 3 februari 2025

Opdrachtgever:	Rijkswaterstaat Noord-Nederland District oost / west Assen / Grou	PRS projectcode	25WDZ3021ml2_1
		Kaartnummer	25WDZ3021ml2_1_schaduw
		Kaartserie	Blad 2 van 3 Bladen
		Normering data	NL Norm A Hydrografie
		Formaat	A0/A1
Opdrachtnemer:	Rijkswaterstaat Centrale Informatie Voorziening Mobiel Meten Assen	Bestandsnaam	Pollendam.aprx
		Schaal 1:2500	0 12.5 25 50 75 100 125 Meters
		getekend	gecontroleerd
		CIV MM Assen	
		7 februari 2025	

Aan deze uitgave kunnen geen rechten worden ontleend

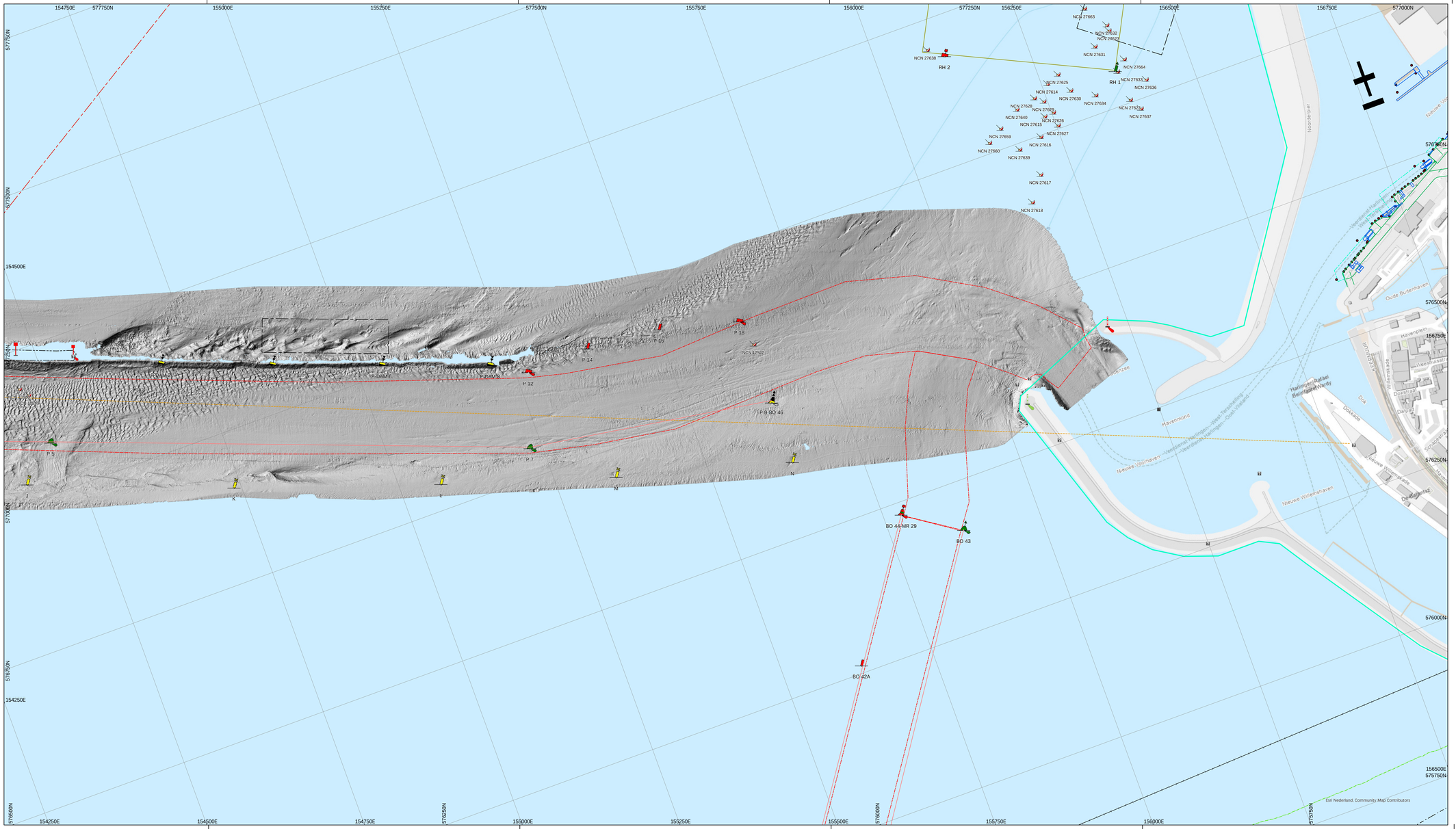

De lodingggegevens zijn bestemd voor het beheer-, onderzoek- en adviswerk van RWS

Deze kaart is niet bestemd voor nautisch gebruik

Geodetische informatie

Projectie	:	Rijksdriehoekstelsel
Geodetische Datum	:	Amersfoort
Ellipsoide	:	Bessel
Verticale Datum	:	NAP
Referentiestation	:	Netpos
Plaatsbepaling	:	Septentrio RTK
Coördinaten	:	Omgerekend van ETRS89 via RDNAPTRANS2018 naar RDNAP

Algemene informatie

Meetvaartuig	:	ms. Siege
Ingewonnen met	:	EM2040c multibeam
Standopnemer	:	Octans IV
Softwarepakket	:	Qinsy 9/ ArcGIS Pro
Datum vorige opname	:	december 2023
Betonningsbestand	:	GDR Markeringen

Legenda

- Sodlahgrens
- Baggerwakkel_Actueel
- Vergoedings_Actueel
- Nationaal Contact Nummer_250107
- rwdy_cables
- Schiertrijn_aanloop_(Sefrij)
- Ichtijs
- Ankergebieden_NN
- ledingen_waddenzee
- Layer
- ELECTRA
- GASTOTAAL
- LEIDINGSTR
- TELECOM
- dammen
- Bruggen
- Dalwanden
- Meetpalen
- Bodembescherming_vlakken

Diepte (m)

NAP 0m

NAP -15m

Diepte(cijfer (m) is gebaseerd op gemiddelde diepte van gridcel van13*13 meter

Gridcelgrootte is 25*25cm

1_0 diepte(cijfer onder referentievlak

1_P diepte(cijfer boven referentievlak

Overzicht

Schaal 1:250000

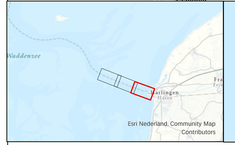

Schaal 1:2000000

Waddenzee - Vlie

Vaarwater langs de Pollendam
Multibeam opname dd 3 februari 2025

Opdrachtgever:	Rijkswaterstaat Noord-Nederland District oost / west Assen / Grou	PRS projectcode	25WDZ3021ml2_1
		Kaartnummer	25WDZ3021ml2_1_schaduw
		Kaartserie	Blad 3 van 3 Bladen
		Normering data	NL Norm A Hydrografie
		Formaat	A0/A1
Opdrachtnemer:	Rijkswaterstaat Centrale Informatie Voorziening Mobiel Meten Assen	Bestandsnaam	Pollendam.aprx
		Schaal 1:2500	0 12.5 25 50 75 100 125 Meters
		getekend	gecontroleerd
		CIV MM Assen	
		7 februari 2025	

Aan deze uitgave kunnen geen rechten worden ontleend.