

Geodetische informatie		Algemene informatie	
Projectie	: RD/NAPTRANS	Postie	: Applinix Wavemaster
Geodetische Datum	: ETRS89	Diepte	: Reson T20 Dual Head
Ellipsoïde	: Bessel 1841	Meetfrequentie	: 240 kHz
Verticale Datum	: NAP	Koers	: Applinix Wavemaster
Referentiestation	: VRS NOW	Scheefstand	: Applinix Wavemaster
Positionering	: GPS RTK	Opnamevaartuig	: SV Etna
		Inwinsoftware	: PDS2000 Versie 4.4.3.0
		Verwerkingssoftware	: Autoclean 2023.2
		Presentatiesoftware	: PDS2000 Versie 4.4.10.5

Legenda		Kleuren legenda	
	ACTUEEL_Bagervakken_Verspreidingslocaties		12.00
	Contourlijnen		10.00
	Contourlijn 5.0m		5.00
			4.00
			2.00
Datum	boeienbestand: 05-01-2024		

Zichtbare raster en dieptelijnen gebaseerd op 1x1m raster (gemiddeld). Schaal: 1:220000

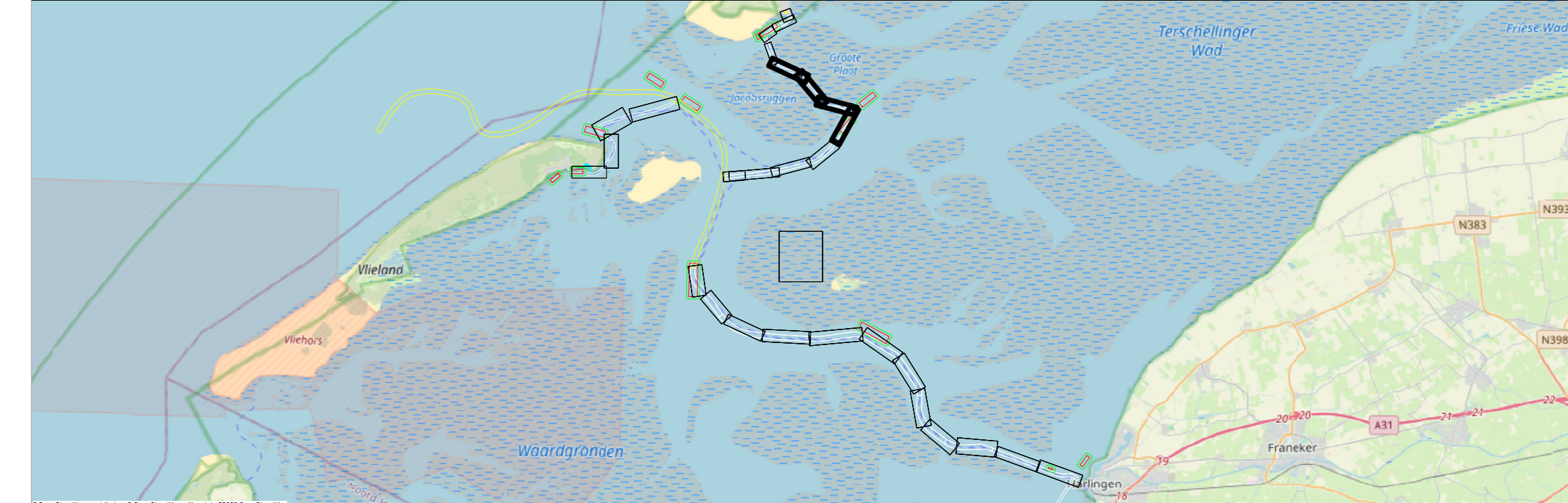

Waddenzee - Zeegat van het Vlie

Terschelling - Harlingen t.o.v. NAP
10 januari 2024

Opmachtgever:	PRIS projectcode	24WDZ3020m1_277
	Kaartnummer	24WDZ3020m1_277_01
	Kaartserie	blad 2 van 6
	Norming data	NL Norm A Hydrografie
	Formaat	A0
Opmachtnehmer:	Bestandsnaam	277_20240110_Zeegat van het Vlie_MB_1x1.dtm
	Schaal: 1:2000	
	Getekend	Gezien
	HN	WR
		Akkoord