

Geodetische informatie		Algemene informatie	
Projectie	: RD/NAPTRANS	Postie	: Applinix Wavemaster (Trimble)
Geodetische Datum	: ETRS89	Diepte	: Reson T20 Dual Head
Ellipsoïde	: Bessel 1841	Meetfrequentie	: 240 kHz
Verticale Datum	: NAP	Koers	: Applinix Wavemaster
Referentiestation	: VRS NOW	Scheefstand	: Applinix Wavemaster
Positionering	: GPS RTK	Opnamevaartuig	: SV Etna
		Inwinstsoftware	: PDS2000 Versie 4.4.3.0
		Verwerkingssoftware	: Autoclean 2024.2.1
		Presentatiesoftware	: PDS2000 Versie 4.4.10.5

Legenda		Kleuren legenda	
	ACTUEEL_Bagervakken_Verspreidingslocaties		12.00
	Contourlijnen		10.00
	Contourlijn 5.0m		5.00
			4.00
			2.00

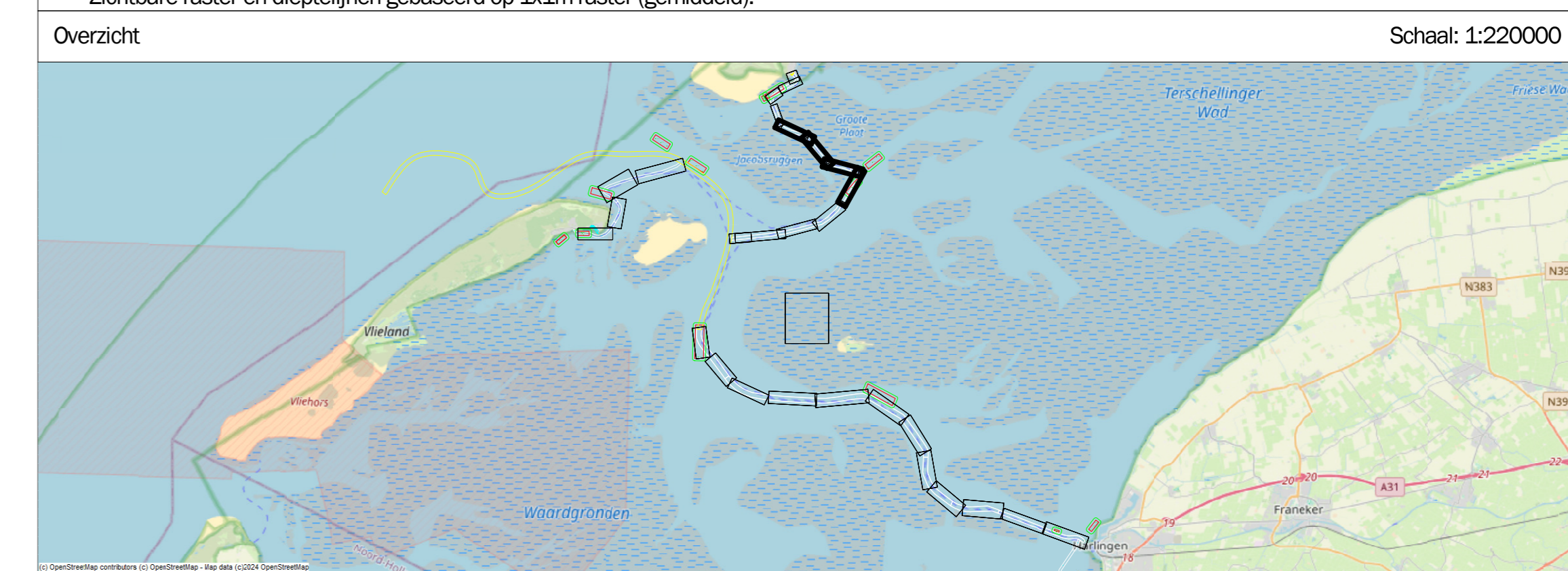

Waddenzee - Zeegat van het Vlie
 Terschelling - Harlingen t.o.v. NAP
 36 november 2024

Opmachtgever: Rijkswaterstaat Ministerie van Infrastructuur en Waterstaat	PRS projectcode	24WDZ3020m11_277
	Kaartnummer	24WDZ3020m11_277_01
	Kaartserie	blad 2 van 6
	Normering data	NL Norm A Hydrografie
Opmachtnehmer: RAGGERBEDRIJF DE BOER Van der Kamp BV	Formaat	A0
	Bestandsnaam	277_20241126_Zeegat van het Vlie_MB_1x1.dtm
	Schaal: 1:2000	
	0m 25m 50m 75m 100m	
Getekend	Gezien	Akkoord
HN	WR	