

Geodetische informatie		Algemene informatie	
Projectie	: RD/NAPTRANS	Postie	: Applinix Wavemaster (Trimble)
Geodetische Datum	: ETRS89	Diepte	: Reson T20 Dual Head
Ellipsoïde	: Bessel 1841	Meetfrequentie	: 240 kHz
Verticale Datum	: NAP	Koers	: Applinix Wavemaster
Referentiestation	: VRS NOW	Scheefstand	: Applinix Wavemaster
Positionering	: GPS RTK	Opnamevaartuig	: SV Etna
		Inwinsoftware	: PDS2000 Versie 4.4.3.0
		Verwerkingssoftware	: Autoclean 2024.3.1
		Presentatiesoftware	: PDS2000 Versie 4.4.18.4

Legenda		Kleuren legenda	
	ACTUEEL_Bagervakken_Verspreidingslocaties		-0.90
	Contourlijnen		-0.70
	Contourlijn 5.0m		-0.50
			-0.30
			-0.10
			0.10
			0.30
			0.50
			0.70
			0.90

Zichtbare raster en dieptelijnen gebaseerd op 1x1m raster (gemiddeld).

Overzicht Schaal: 1:220000

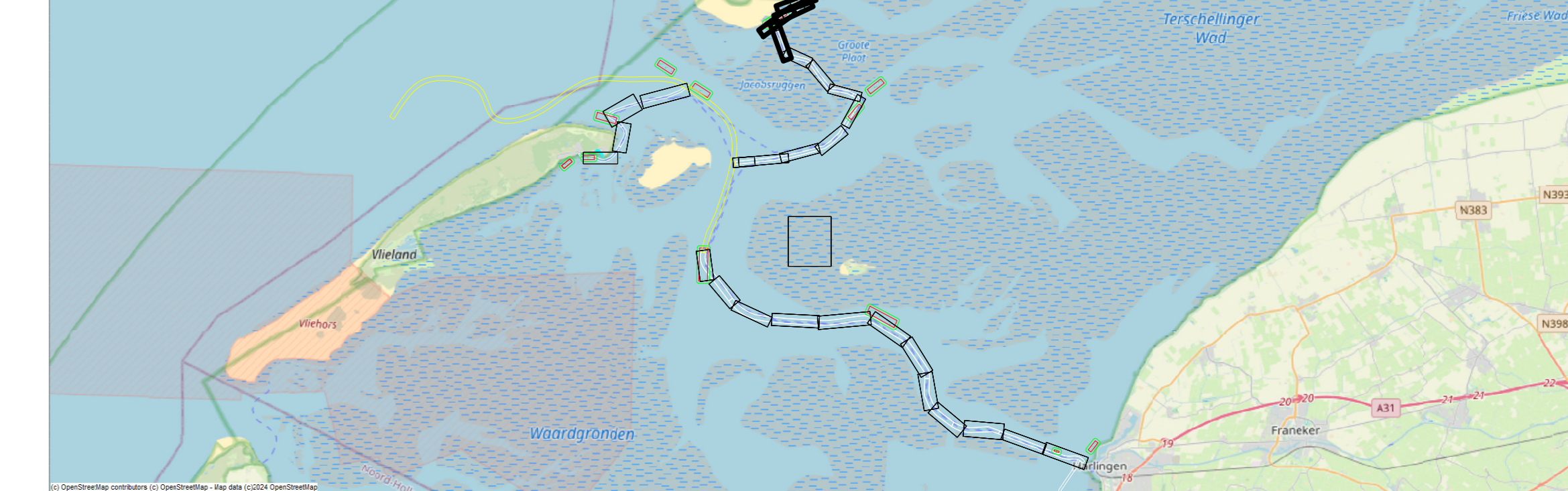

## Waddenzee - Zeevat van het Vlie

Terschelling - Harlingen Verschil  
week 2 2025 t.o.v. Theoretisch Model

Opdrachtgever:	PRIS projectcode	25WDZ3020m1_277	
	Kaartnummer	25WDZ3020m1_277_01	
	Kaartserie	blad 1 van 6	
	Normering data	NL Norm A Hydrografie	
	Formaat	AO	
	Bestandsnaam	277_20250107_Zeevat van het Vlie_MB_1x1Ldm	
Opdrachtnemer:	Schaal:	1:22000	
	Getekend	Gezien	Akkoord
HN	WR		