

Geodetische informatie		Algemene informatie	
Projectie	: RDNAPTRANS	Positie	: Applinix Wavemaster (Trimble)
Geodetische Datum	: ETRS'89	Diepte	: Reson T20 Dual Head
Ellipsoïde	: Bessel 1841	Meetfrequentie	: 240 kHz
Verticale Datum	: NAP	Koers	: Applinix Wavemaster
Referentiestation	: VRS NOW	Scheefstand	: Applinix Wavemaster
Positionering	: GPS RTK	Opnamevaartuig	: SV Etna
		Inwinsoftware	: PDS2000 Versie 4.4.3.0
		Verwerkingssoftware	: Autoclean 2025.1.1
		Presentatiesoftware	: PDS2000 Versie 4.4.18.4

Legenda		Kleuren legenda	
	ACTUEEL_Baggervakken_Verspreidingslocaties		12.00
	Contourlijnen		10.00
	Contourlijn 5.0m		5.00
	Datum boeienbestand: 28-03-2025		4.00
	Datum boeienbestand: 28-03-2025		2.00

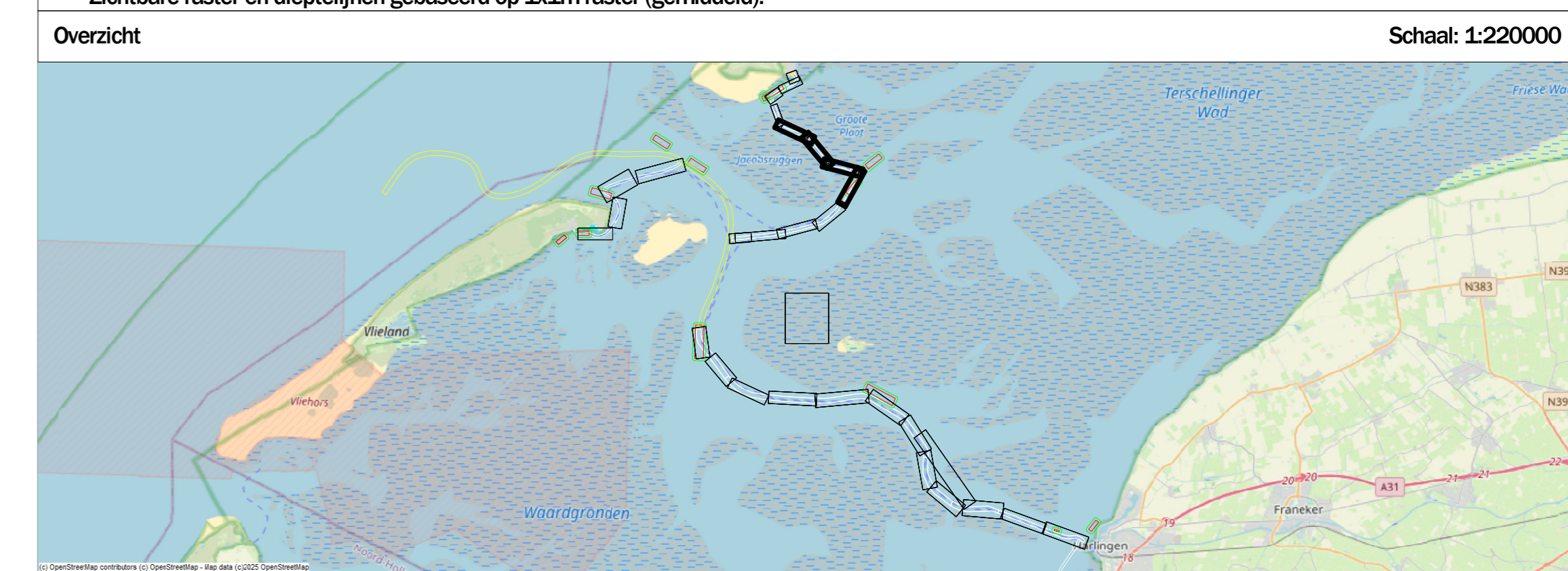

Waddenzee - Zeegat van het Vlie

Terschelling - Harlingen t.o.v. NAP
1 april 2025

Opdrachtgever: Rijkswaterstaat Ministerie van Infrastructuur en Waterstaat	PPS projectcode 25WDZ3020m4_277
	Kaartnummer 25WDZ3020m4_277_02
	Kaartserie blad 2 van 6
	Normering data NL Norm A Hydrografie
Opdrachtnemer: RAGGERBEDRIJF DE BOER Van der Kamp BV	Formaat A0
	Bestandsnaam 277_20250401_Zeegat van het Vlie_MB_1x1.dtm
Schaal: 1:2000 	
Getekend MR	Gezien WR
Akkoord	