

Geodetische informatie		Algemene informatie	
Projectie	: RD/NAPTRANS	Positie	: Applinix Wavemaster (Trimble)
Geodetische Datum	: ETRS89	Diepte	: Reson T20 Dual Head
Ellipsoïde	: Bessel 1841	Meetfrequentie	: 240 kHz
Referentie datum	: NAP	Koers	: Applinix Wavemaster
Positionering	: VRS NOW	Scheefstand	: Applinix Wavemaster
	: GPS RTK	Opnamevariant	: SV Etna
		Inwinstsoftware	: PDS2000 Versie 4.4.3.0
		Verwerkingsoftware	: Autoclean 2025.2
		Presentatiesoftware	: PDS2000 Versie 4.4.2.1.1

Legenda		Kleuren legenda	
	ACTUEEL_Baggenakken_Verspreidingslocaties		10.00
	Contourlijnen		9.00
	Contourlijn 7.5m		8.00
			7.50
			7.00
			6.50

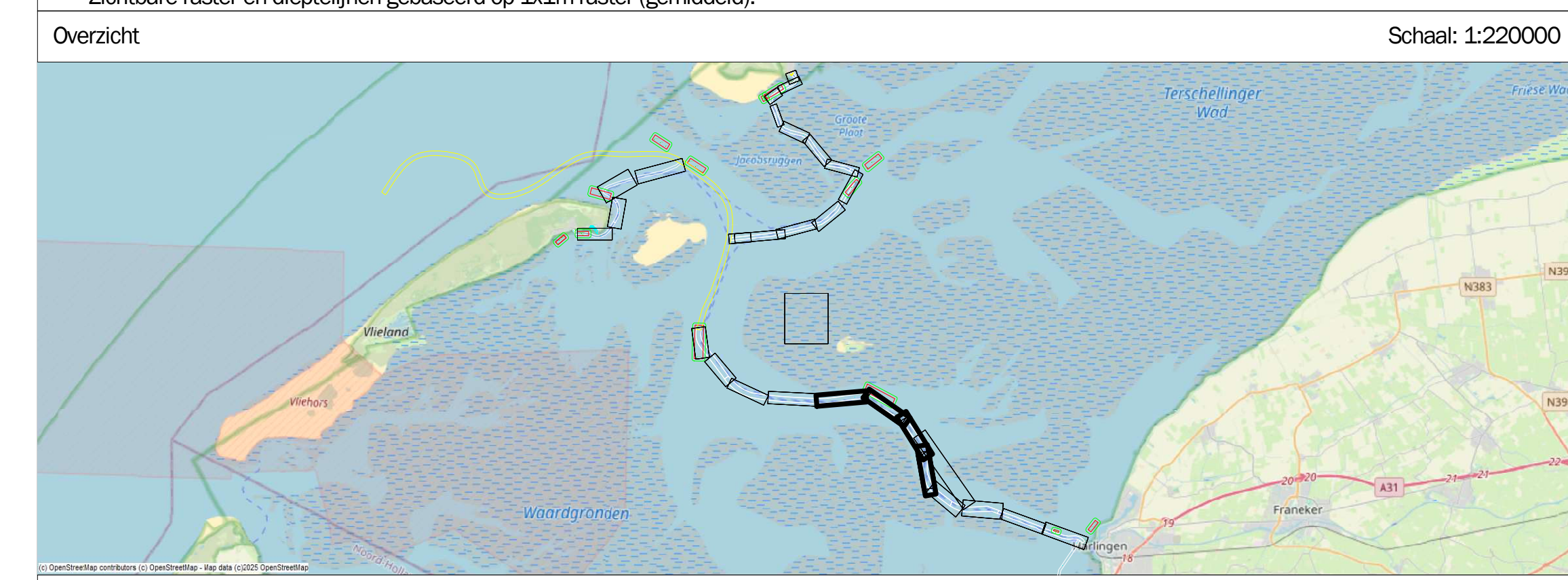

Waddenzee - Zeegat van het Vlie
Terschelling - Harlingen t.o.v. NAP
13 november 2025

	Opdrachtgever:	PRS projectcode	25WDZ3001m11_277	
		Kaartnummer	25WDZ3001m11_277_05	
		Kaartserie	blad 5 van 6	
		Normering data	NL Norm A Hydrografie	
	Opdrachtnemer:	Bestandsnaam	277_20251111_Zeegat van het Vlie_MB_1x1.dtm	
		Schaal:	1:2500	
		Getekend	Gezien	Akkoord
		HN	WR	