



Verificatie Rapport

Gebiedscode: 2443
 Topdesknummer: C240102438
 Omschrijving: Kattendijke
 Leverdatum: 9-2-2024

Verificatie is uitgevoerd door: Jordi Scheers - JS (Dataverwerker)

Verificatie is geautoriseerd door: John Maes - JM (Projectleider)

Handtekening

Bindende documenten: Vraagspecificatie Eisen Zeeland_20240131_v1.3
 VS-E Bijlage 1B Scope Zeeland_20240131_v1.5
 Eisen Hydrografische Normen_20230508_v1.4
 Eisen Producten Fysische Metingen_20230216_v1.5

Bestandsnaam: Verificatierapportage_2443_C240102438_20240209.pdf

Categorie	Omschrijving eis	Eisnummer	Criteria van de eis	Verificatie methode	Voldoet	Uitgevoerd door	Paraaf
Eisen m.b.t. planning							
1.1	Is de meting uitgevoerd binnen de juiste meetperiode?	SOI002	2024: 1 jan tot 1 mei	vergelijk meetperiode met meetdatum logformulieren; logformulieren nagekeken en kopie toegevoegd, zie bijlage 2443_1.1	ja	JS	
1.2	Is de meting geleverd binnen de gestelde termijn?	SOI004	leveren binnen 1 week na de laatste opname	vergelijk levertermijn PO met leveringsdatum; uiterlijk 7 dagen na laatste meetdatum is 9-2-2024, zie bijlage 2443_1.2	ja	JS	
Eisen kwaliteit							
2.1	Voldoet de meting aan de gevraagde meetdichtheid?	P1.8	10 hits per m2, voor 95% van de cellen	overzicht hitcount en statistische uitvoer, zie bijlage 2443_2.1	ja	JS	
	Zijn er geen gaten in de meting?	P1.9	aaneengesloten gebied <10 hits per m2, mag niet groter zijn dan 100m2	statistische uitvoer gaten >100m2, zie bijlage 2443_2.1	ja	JS	
2.2	Voldoet de meting aan de gestelde Norm?	SOI001	IHO Norm 1a	controlemeting is 03-01-2024 uitgevoerd op de drempel Vlissingen + IHO Norm 1a + overzicht en statistische uitvoer behaalde Norm, zie bijlage 2443_2.2	ja	JS	
2.3	Is de meting gecontroleerd op spikes?		Visuele controle	Visuele controle op de shallowest gridwaarde a.d.h.v. validatievakken, zie bijlage 2443_2.3	ja	JS	
Eisen volledigheid							
3.1	Worden alle producten correct geleverd?	GH005/GH006	producten uit tabel en volgens specificaties	gecontroleerd en afgetekend, zie bijlage 2443_3.1	ja	JS	
3.2	Is er voldoende gemeten?	SOI002/SOI003	Opnames tot minimaal -4.0m LAT, ondiepe gedeeltes -3.0 tot -2.0m LAT	visueel gecheckt, zie bijlage 2443_3.2	ja	JS	



Bijlage: 2443 _1.1

Dagrapport 01-02-2024



DAGRAPPOR

Project	RWS96
Omschrijving	Vak 2442/2443
Plaats	Wemeldinge
Datum	1-2-2024
Surveyor	M.Kingma
Projectnaam	20240201_RWS96_2442/2443

MEETVAARTUIG		Blue	
Software	NavAQ/QINSy	WEER	
Plaatsbepaling	Septentrio AsteRx-U3 MARINE	Windrichting	NW
MRU/Heading	IXBlue Hydrins	Windkracht	3 bft
Multibeam	Seabat T-20-P	Golfhoogte	0.2
Geluidssnelheid	Valeport MINI SVS/Valeport Swift	Bewolking	0%
Singlebeam	Kongsberg 710KHZ 36-E	Neerslag	0.00
Correctiesignaal	NetPos	Temperatuur	7 °C

PERIODIEKE CONTROLES					acc.
Bootgeometrie	3-jaarlijks	plaatsbepaling sensoren	datum	27-7-2022	v
Heading	jaarlijks	boldermeting	datum	6-9-2023	v
GPS	maandelijks	loggen vast punt	datum	3-1-2024	v
10-lijnen	maandelijks	overlappende lijnen	datum	3-1-2024	v
Absolute diepte	maandelijks	drempelmeting	datum	3-1-2024	v

DAGCONTROLES

	tijd	meting (0.5 m)	diepte (m)	controle	afw.	
Geluidssnelheid <i>max. afwijking: 1.5 m/s</i>	1	8:44	1465.03	21.50	1465.30	0.27 v
	2	10:33	1465.07	52.00	1465.20	0.13 v
	3					
	4					
	5					

	tijd	aflezing boot	NAP	locatie	afw.	
Waterlijn	1	11:20	0.06	0.08	Goessche Sas	0.02 v
	2					
	3					

	tijd	lijnummer	printscreen	afw.
Kruislijnen/Patchtest <i>max. afwijking: 15 cm</i>	8:46	50+51	SD	v

Checklist			acc.
Meeteisen bekend	via portal, sharepoint of aangeleverd door projectleider		ja
Meting volledig	conform aangeleverd polygoon/kaart, geen obstakels		n.v.t.
Foto's gemaakt	doorsturen via e-mail of toevoegen aan projectmap		nee

AFBAKING/OMSCHRIJVING MEETGEBIED

OPMERKINGEN/AANTEKENINGEN



Dagrapport 02-02-2024



DAGRAPPORT

Project	RWS96
Omschrijving	Vak 2443
Plaats	Wemeldinge
Datum	2-2-2024
Surveyor	M.Kingma
Projectnaam	20240202_RWS96_2443

MEETVAARTUIG		Blue	
Software	NavAQ/QINSy	WEER	
Plaatsbepaling	Septentrio AsteRx-U3 MARINE	Windrichting	WZW
MRU/Heading	IXBlue Hydrins	Windkracht	5 bft
Multibeam	Seabat T-20-P	Golfhoogte	0.4
Geluidssnelheid	Valeport MINI SVS/Valeport Swift	Bewolking	90%
Singlebeam	Kongsberg 710KHZ 36-E	Neerslag	0.00
Correctiesignaal	NetPos	Temperatuur	10 °C

PERIODIEKE CONTROLES						acc.
Bootgeometrie	3-jaarlijks	plaatsbepaling sensoren	datum	27-7-2022	v	
Heading	jaarlijks	boldermeting	datum	6-9-2023	v	
GPS	maandelijks	loggen vast punt	datum	2-2-2024	v	
10-lijnen	maandelijks	overlappende lijnen	datum	2-2-2024	v	
Absolute diepte	maandelijks	drempelmeting	datum	2-2-2024	v	

DAGCONTROLES						
	tijd	meting (0.5 m)	diepte (m)	controle	afw.	
Geluidssnelheid <i>max. afwijking: 1.5 m/s</i>	1	8:31	1465.16	10.70	1464.90	0.26 v
	2	9:54	1464.40	37.50	1464.50	0.10 v
	3					
	4					
	5					

	tijd	aflezing boot	NAP	locatie	afw.	
Waterlijn	1	12:40	-1.14	-1.14	Goessche Sas	0.00 v
	2					
	3					

	tijd	lijnummer	printscreen	afw.
Kruislijnen/Patchtest <i>max. afwijking: 15 cm</i>	8:33	1+2	SD	v

Checklist			acc.
Meeteisen bekend	via portal, sharepoint of aangeleverd door projectleider		ja
Meting volledig	conform aangeleverd polygoon/kaart, geen obstakels		ja
Foto's gemaakt	doorsturen via e-mail of toevoegen aan projectmap		nee

AFBAKENING/OMSCHRIJVING MEETGEBIED

OPMERKINGEN/AANTEKENINGEN



Bijlage: 2443 _1.2



Datum levering

Controle leverdatum 2443		
vrijdag	2-feb	laatste meetdag
zaterdag	3-feb	dag 1
zondag	4-feb	dag 2
maandag	5-feb	dag 3
dinsdag	6-feb	dag 4
woensdag	7-feb	dag 5
donderdag	8-feb	dag 6
vrijdag	9-feb	dag 7

Laatste meetdag: 2-feb

Uiterste leverdatum : 9-feb

Leverdatum : 9-feb

2443	Kattendijke	2024 en, 2027	1 keer per jaar	1-jan	1-mei		Zie bijgevoegde .shp files, bijlage 1C.	Opnames tot minimaal -4,0 m LAT, bij ondiepe gedeeltes -3.0 tot -2.0 m LAT.
------	-------------	---------------	-----------------	-------	-------	--	---	---

**opleveren 1 week na de opname*



Bijlage: 2443 _2.1

Overzicht Hitcount

Celgrootte 1x1m, statistieken

Summary:

Used Survey Boundary: NONE
Survey Accuracy: Standard = IHO Norm 1a, a = 0.5000, b = 0.0130
Footprints conform Survey Accuracy: 210257926 (100.00%)
Accepted Footprints: 210264939 (91.36%)
Rejected Footprints: 19886267 (8.64%)
Has Reference Layer: Yes [File:A]
Has Design Layer: No
Has Corrected 95% Conf. Layer: No

Cell Statistics:

Cell Size: 1.00
Total Number of Filled Cells: 2700571
Total Number of Empty Cells: 519 (0.02%)
Number of Excluded Cells (Hit Count < 10): 3416 (0.13%)
Number of Cells with Hit Count of at least 10: 2697674 (99.87%)

Gaten >100m2, statistieken

Total Number of Holes with 100 cells or more: 0
Holes consist of cells with Hit Count < 10
Used Survey Boundary: NONE

Celgrootte 1x1m, groen : 10 of meer hits

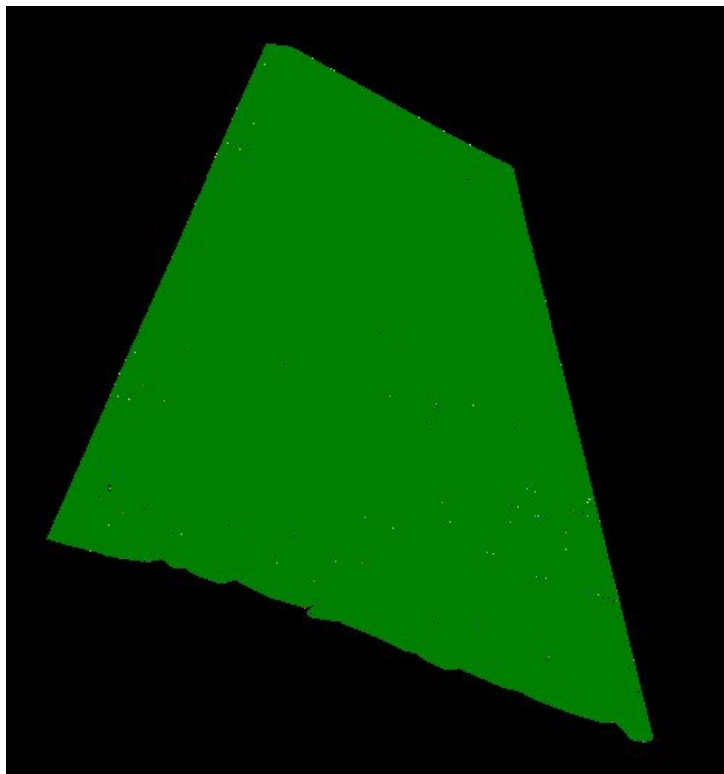



Bijlage: 2443 _2.2



Toetsingen Norm (IHO Norm 1a)

Instellingen

Survey Accuracy

Use Survey Standard

IHO Norm 1a

a: 0.5000 b: 0.0130

Overrule Transducer Height: -0.40

Statistieken

Summary:

Used Survey Boundary: NONE
Survey Accuracy: Standard = IHO Norm 1a, a = 0.5000, b = 0.0130
Footprints conform Survey Accuracy: 210257926 (100.00%)
Accepted Footprints: 210264939 (91.36%)
Rejected Footprints: 19886267 (8.64%)
Has Reference Layer: Yes [File:A]
Has Design Layer: No
Has Corrected 95% Conf. Layer: No

Cell Statistics:

Cell Size: 1.00
Total Number of Filled Cells: 2700571
Total Number of Empty Cells: 519 (0.02%)
Number of Excluded Cells (Hit Count < 10): 3416 (0.13%)
Number of Cells with Hit Count of at least 10: 2697674 (99.87%)

Overzicht

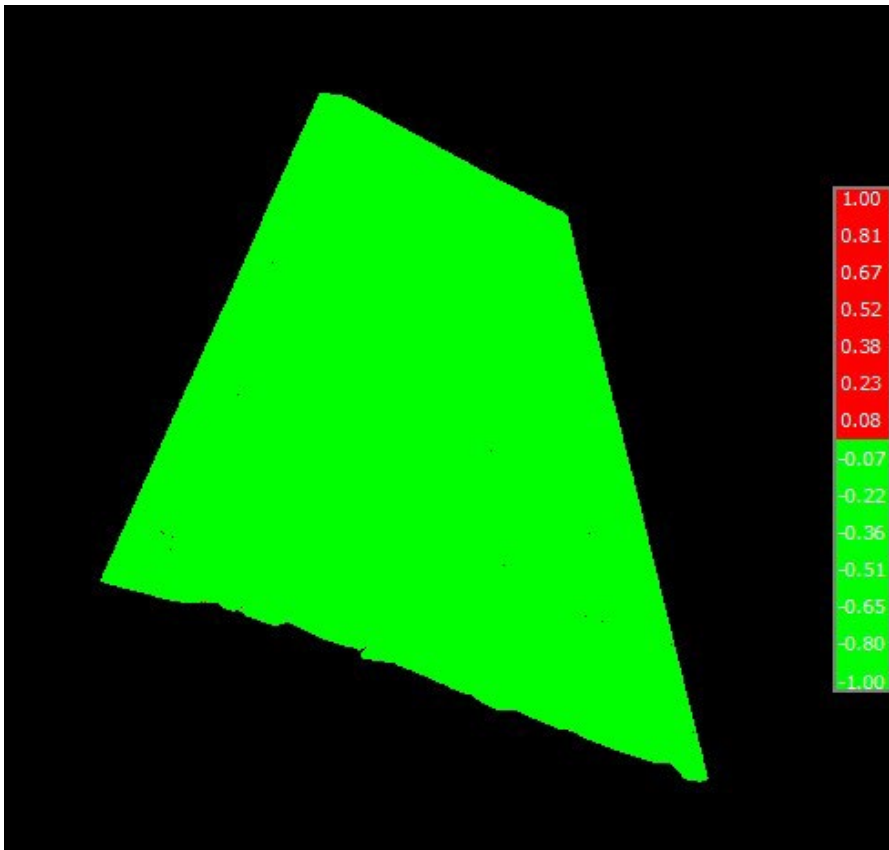



Bijlage: 2443 _2.3

Toetsingen op spikes

Per validatievak is de meting nagekeken op spikes a.d.h.v. de shallowest waarde in de gridcel.

Overzicht validatievakken

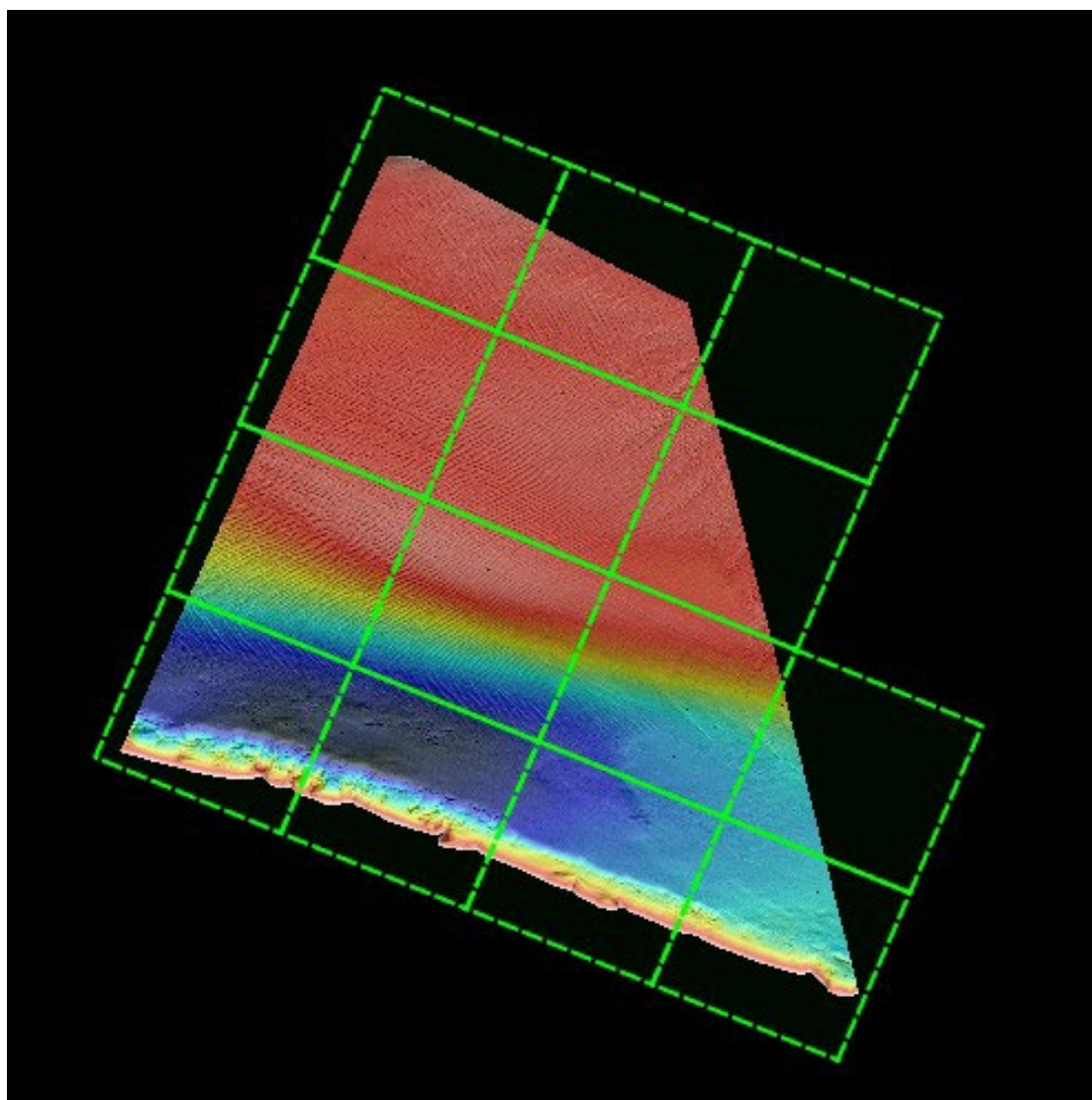



Bijlage: 2443 _3.1



Producten levering

Producten leveren conform Tabel 1 uit Vraagspecificatie Eisen:

	Westerschelde	Oosterschelde	Vaklodgingen	Optioneel: Ondiepe Oevers	Optioneel: Grevelingenmeer	Optioneel: Veerse Meer	Optioneel: Volkerak-Zoommeer	Optioneel: Sediment pilot
1_01 Gevalideerde puntenwolk	X	X	-	-	X	X	X	X
1A_01 Raai-ASCII bestand	-	-	X	X	-	-	-	-
1B_01 ASCII bestand	-	-	X	-	-	-	-	-
1_02 XYZ basisgrid (ASCII)	X	X	-	-	X	X	X	X
1_03 ArcInfo ASCII basisgrid	X	X	-	-	X	X	X	X
1A_03 ArcInfo ASCII geïnterpoleerd DIGIPOL-grid	-	-	X 20x20	-	-	-	-	-
2_02 Kwaliteitsdocumenten-side scan sonargegevens	■	■	■	■	■	■	■	■
2_03 Contactenlijst met afbeeldingen	■	■	■	■	■	■	■	■
2_04 Afbeeldingenrapportage	■	■	■	■	■	■	■	■
2_05 Begrenzing gedefinieerde contacten	■	■	■	■	■	■	■	■
4_01 Dieptecijferkaart	-	-	-	-	X	X	X	X
4A_01 Singlebeam dieptecijferkaart	-	-	X	-	-	-	-	-
4B_01 Verschilkaart	-	-	X	-	X	X	X	X
4E_01 Objectdetectiekaart	■	■	■	■	■	■	■	■
6_01 Rapportage	X	X	X	X	X	X	X	X

Tabel 1. Op te stellen en te leveren producten.

	conform eis	geleverd	controle door	paraaf
1_01 Gevalideerde puntenwolk	ja	ja	JM	
1_02 XYZ basisgrid	ja	ja	JM	
1_03 ArcInfo Ascii basisgrid	ja	ja	JM	
6B_01 Rapportage bathymetrie	ja	ja*	JM	

* Geleverd in de vorm van dit volledige verificatierapport



Bijlage: 2443 _3.2

Overzicht meting

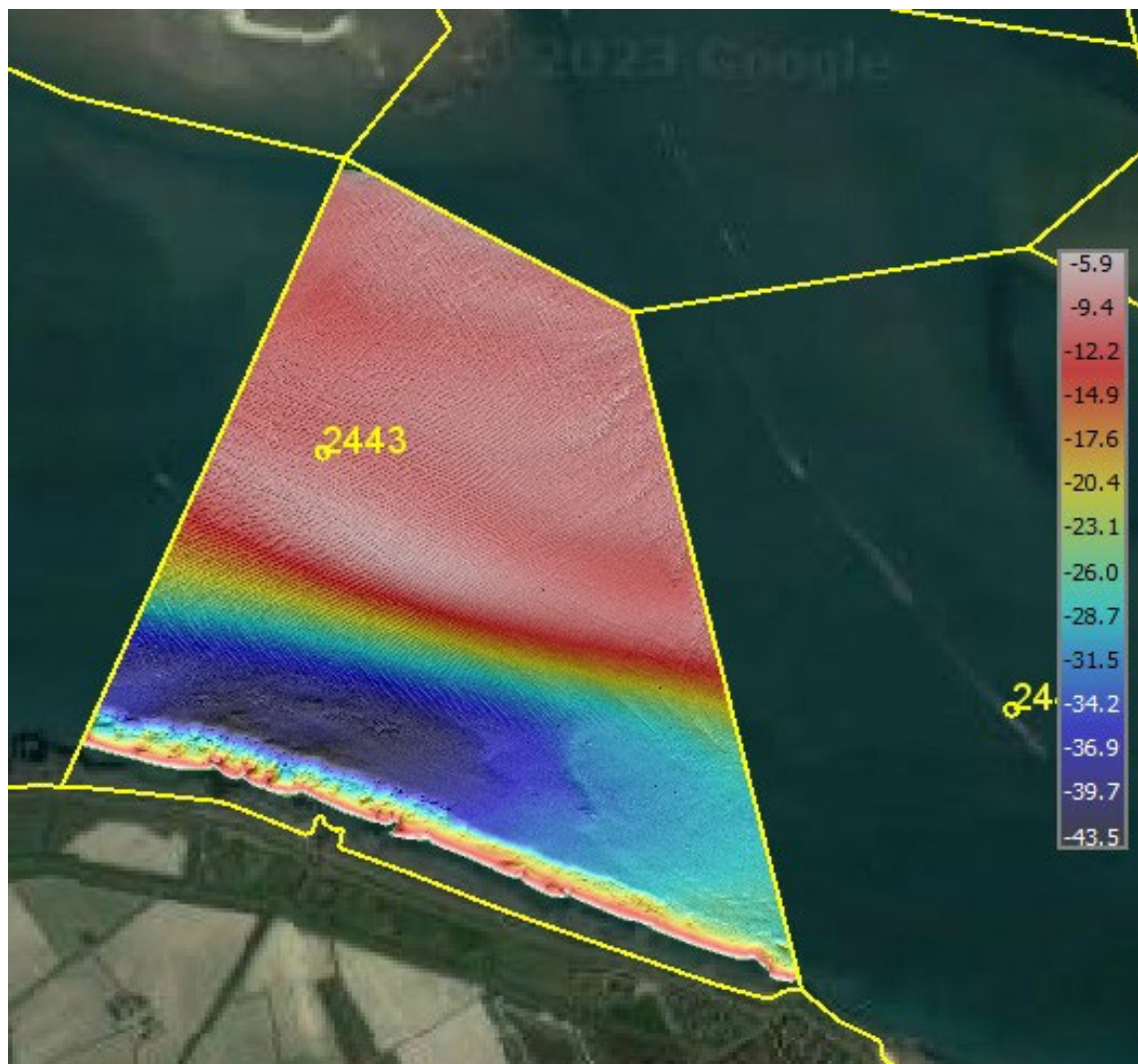

Opmnames binnen het polygoon, zoals verkregen uit de aangeleverde shape-files.

*Opname tot -4.0m LAT (= -5.9m NAP), ondiepten tot -2.0m/-3.0m LAT (= -3.8m NAP). Groene kleur is ondieper dan -5.9m NAP.