

BIESBOSCH - Vegetatiekaart	versie:	rapportnr:	blz:
	maijuni 1994	MDREV 86/4	5b

de gebiedsnaam: Kop van de Oude wiel/Kraayennest (1)



Schaal 1 : 5000



Everts & de Vries s.a.
Groningen

In opdracht van:
Staatsbosbeheer, Tilburg
Rijkswaterstaat, Directie Zuid Holland, Rotterdam



Rijkswaterstaat
Meekundige Dienst, Delft



BIESBOSCH - Vegetatiekaart

deelgebied(n): Engelbrechts plekje (2) Louw Simonswaard (4)

rapporteur:	MD/EV 85/4	blzige:	5b
versie:	mei/juni 1994		

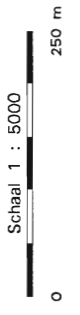

In opdracht van:
 Staatsbosbeheer, Tilburg
 Rijkswaterstaat, Directie Zuid-Holland, Rotterdam

Rijkswaterstaat
 Meetkundige Dienst, Delft

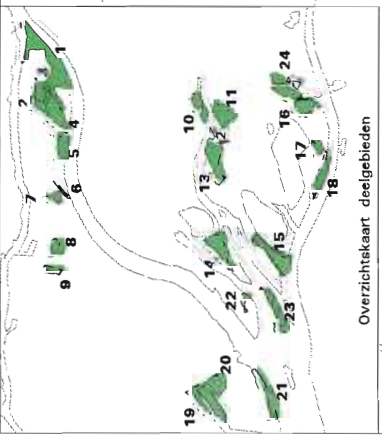

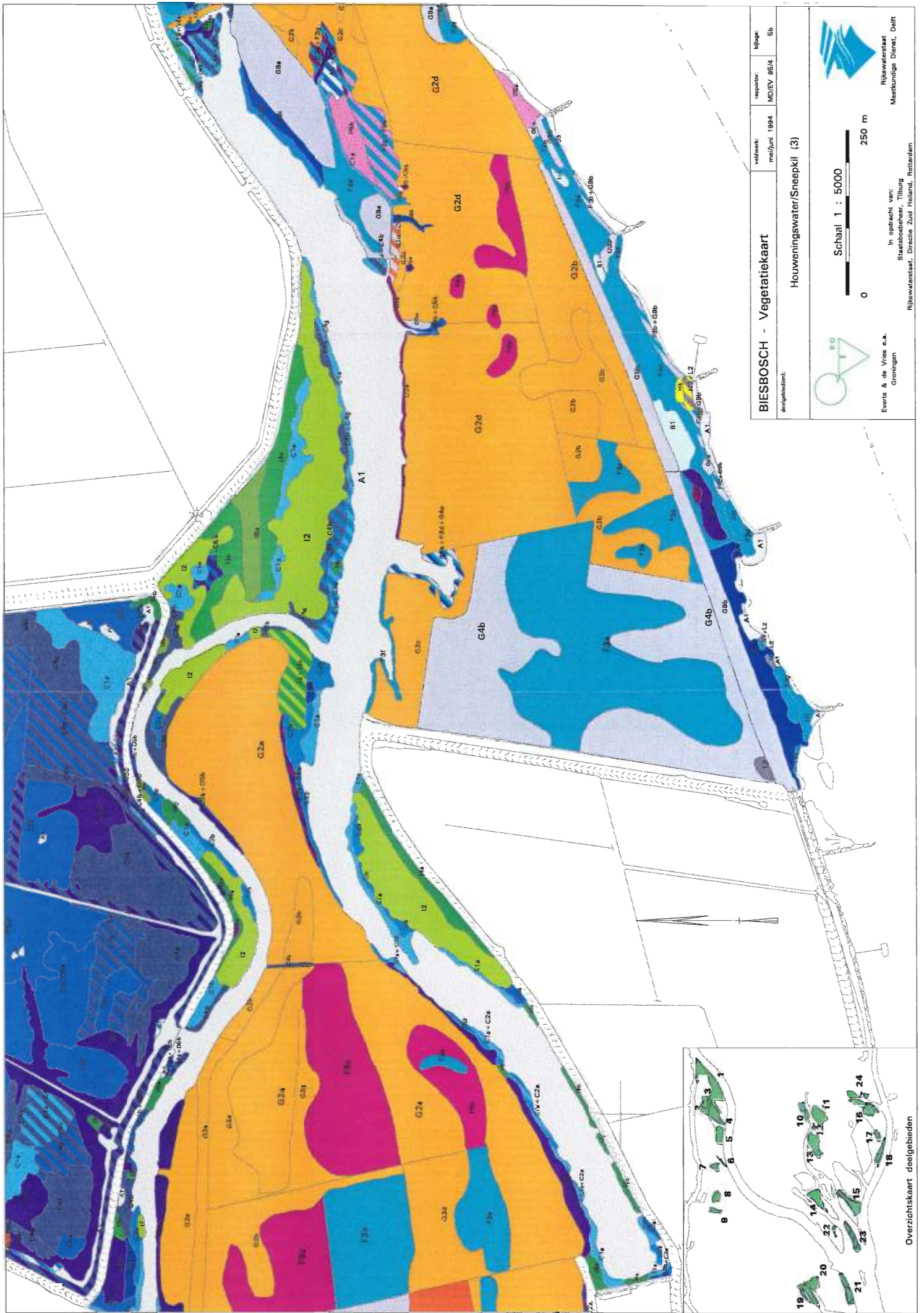

BIESBOSCH - Vegetatiekaart

doelgebieden: Houweningswater/Sneepkil (3)

rapport: MD/EV 85/4
 bijlage: 5b

veldwerk: mei/juni 1994

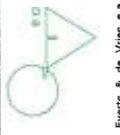

Everts & de Vries e.a.
 Groningen



Schaal 1 : 5000

250 m

0

In opdracht van:
 Staatsbosbeheer, Tilburg
 Rijkswaterstaat, Directie Zuid-Holland, Rotterdam

Rijkswaterstaat
 Meetkundige Dienst, Delft

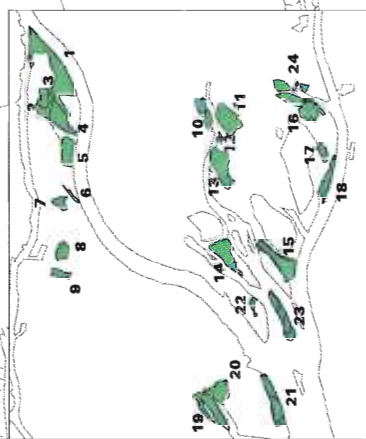

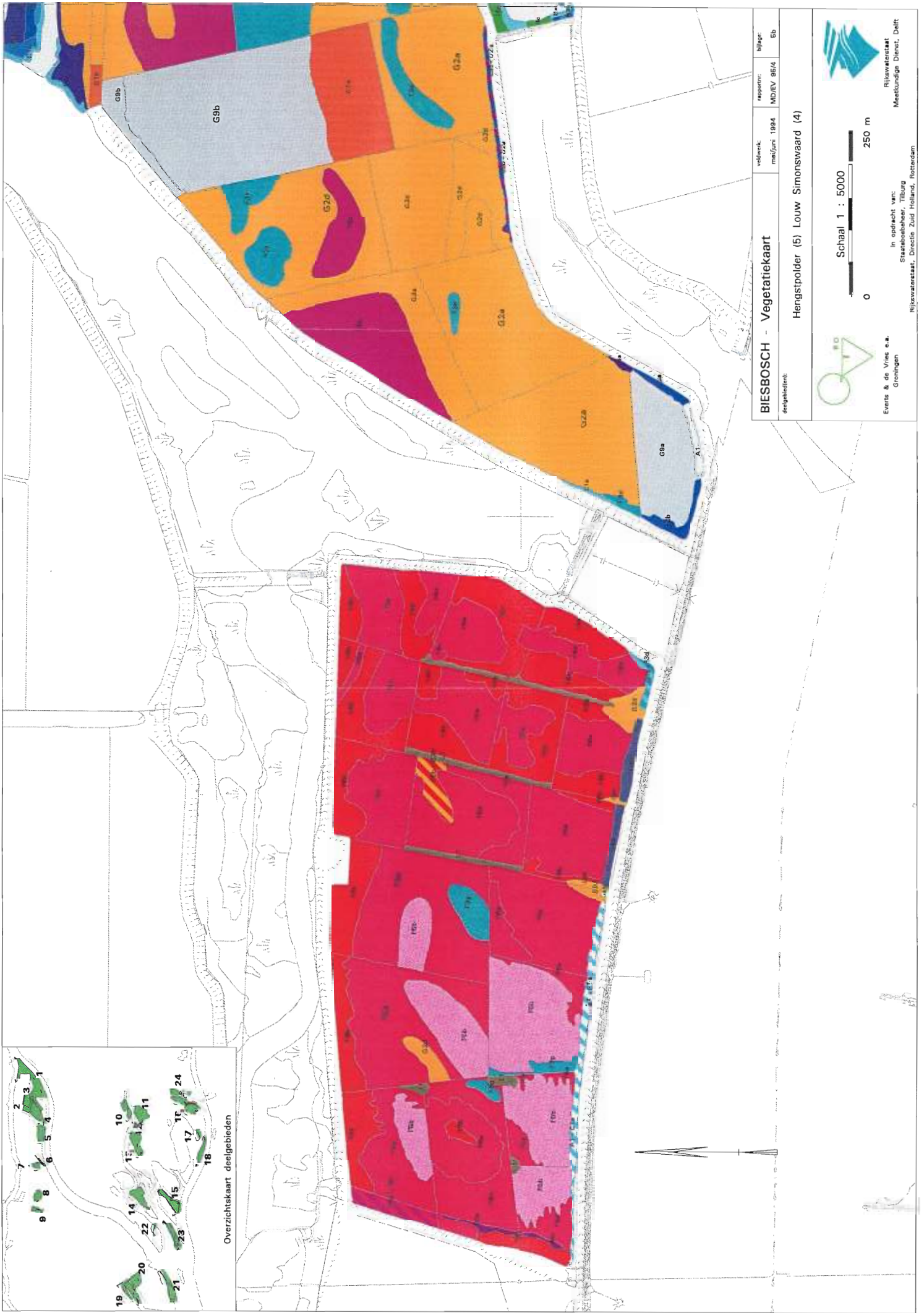

BIESBOSCH - Vegetatiekaart

de gebied(en): Hengstpolder (5) Louw Simonswaard (4)

rapportnr: MDEV 98/4

versie: mei/juni 1994

bijlage: 6b

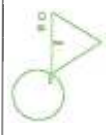

Everts & de Vries s.a.
Groningen

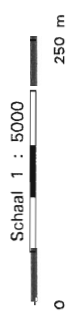

Rijkswaterstaat
Meestkundige Dienst, Delft

In opdracht van:
Staatsbosbeheer, Tilburg
Rijkswaterstaat, Directie Zuid Holland, Rotterdam



BIESBOSCH - Vegetatiekaart

deelgebied(n):	rapportnr.:	vlakwerk:	bijlage:
Zoetermeekskil (6) Huiswaard (7) Ottergriend (8) Sterlinggriend (9)	MD/EV 95/4	mei/juni 1994	Eb

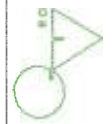

Everts & de Vries e.a.
Groeningen

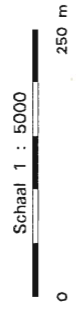

In opdracht van:
Stadsbosbeheer, Tilburg
Rijkswaterstaat, Directie Zuid-Holland, Rotterdam



Rijkswaterstaat
Meekundige Dienst, Delft

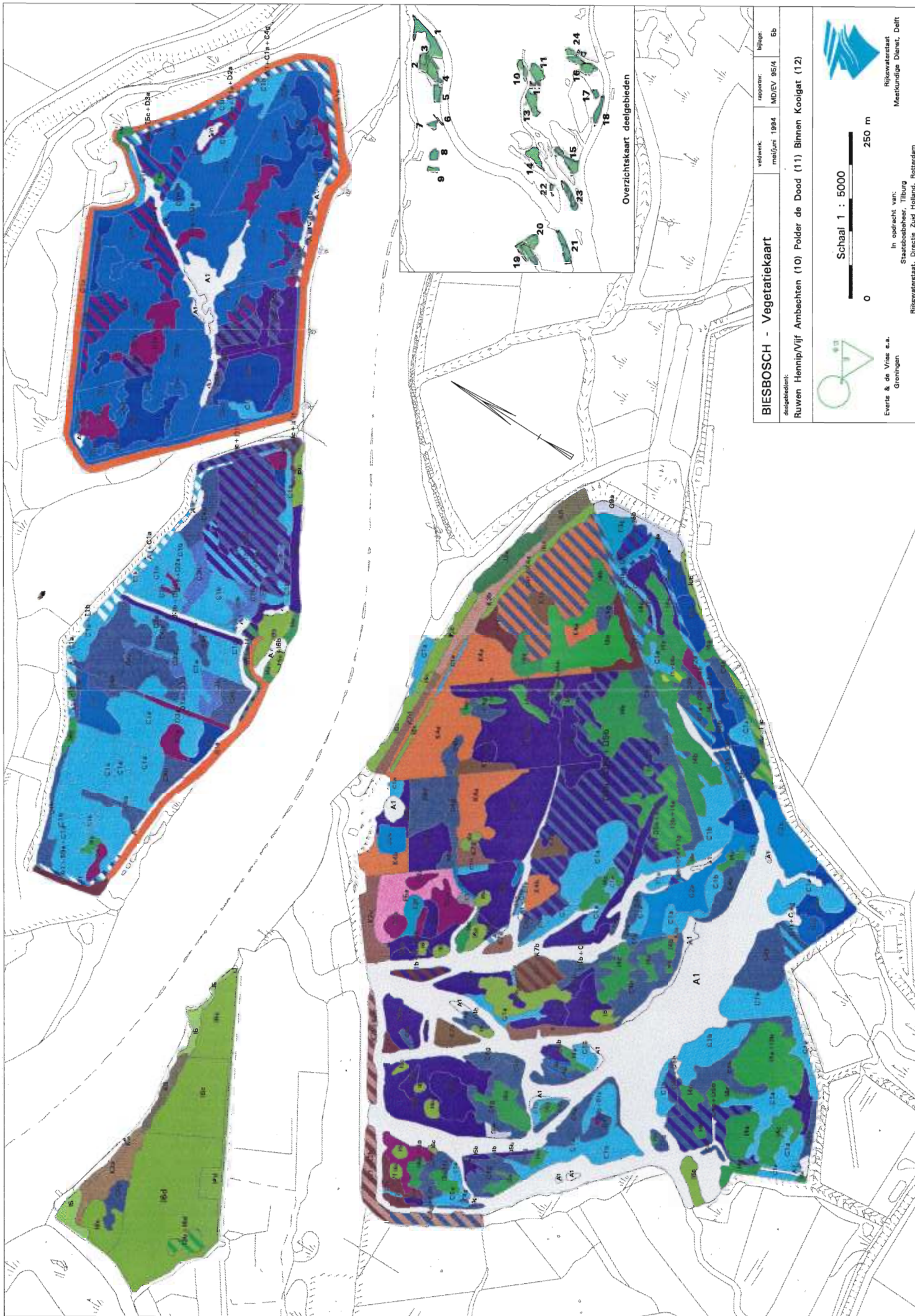

BIESBOSCH - Vegetatiekaart

deelgebieden:

Ruwen Hennip/Vijf Ambachten (10) Polder de Dood (11) Binnen Kooigat (12)



Everts & de Vries s.a.
Groningen

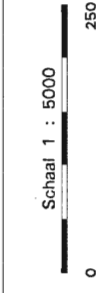

In opdracht van:
Staatbeheerder, Tilburg
Rijkswaterstaat, Directie Zuid Holland, Rotterdam

Rijkswaterstaat
Meerklundige Dienst, Delft



veldwerk:	rapportnr:	bijlage:
mei/juni 1984	MD/EV 96/A	6b

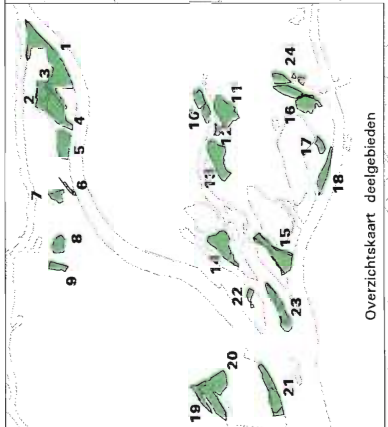

rapportnr: MD/EV 95/4	velovert: ma/juni 1994	lijstige: 6b
--------------------------	---------------------------	-----------------

BIESBOSCH - Vegetatiekaart
deelgebied(n):

Nooroplaat (13)

Schaal 1 : 5000

0 250 m

Everts & de Vries e.a.
Groningen

In opdracht van:
Stadsbeheer, Tilburg

Rijkswaterstaat, Directie Zuid Holland, Rotterdam

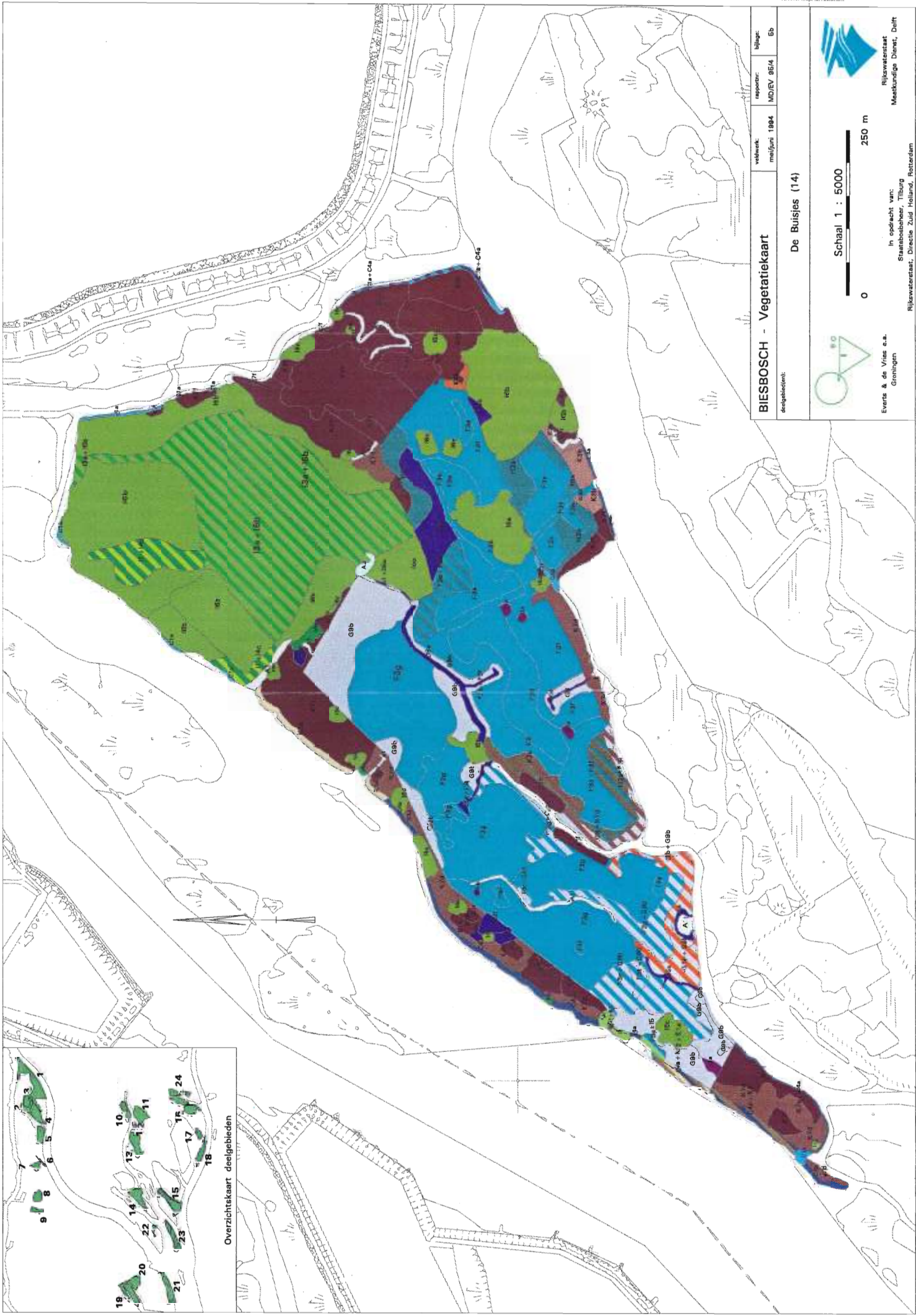

BIESBOSCH - Vegetatiekaart

deelgebied/nr.:

De Buisjes (14)

Schaal 1 : 5000



In opdracht van:
Stadscollege, Tilburg
Rijkswaterstaat, District Zuid-Holland, Rotterdam

Everts & de Vries e.a.
Groningen

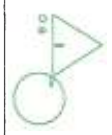

verspreid:
mei/juni 1984

rapportnr.
MD/EV 86/4

bijlage:
Gb



Rijkswaterstaat
Meekundige Dienst, Delft

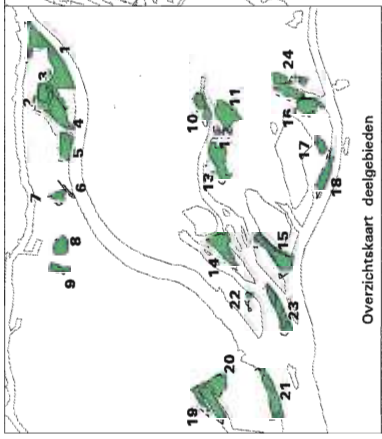

Overzichtskartaal deelgebieden

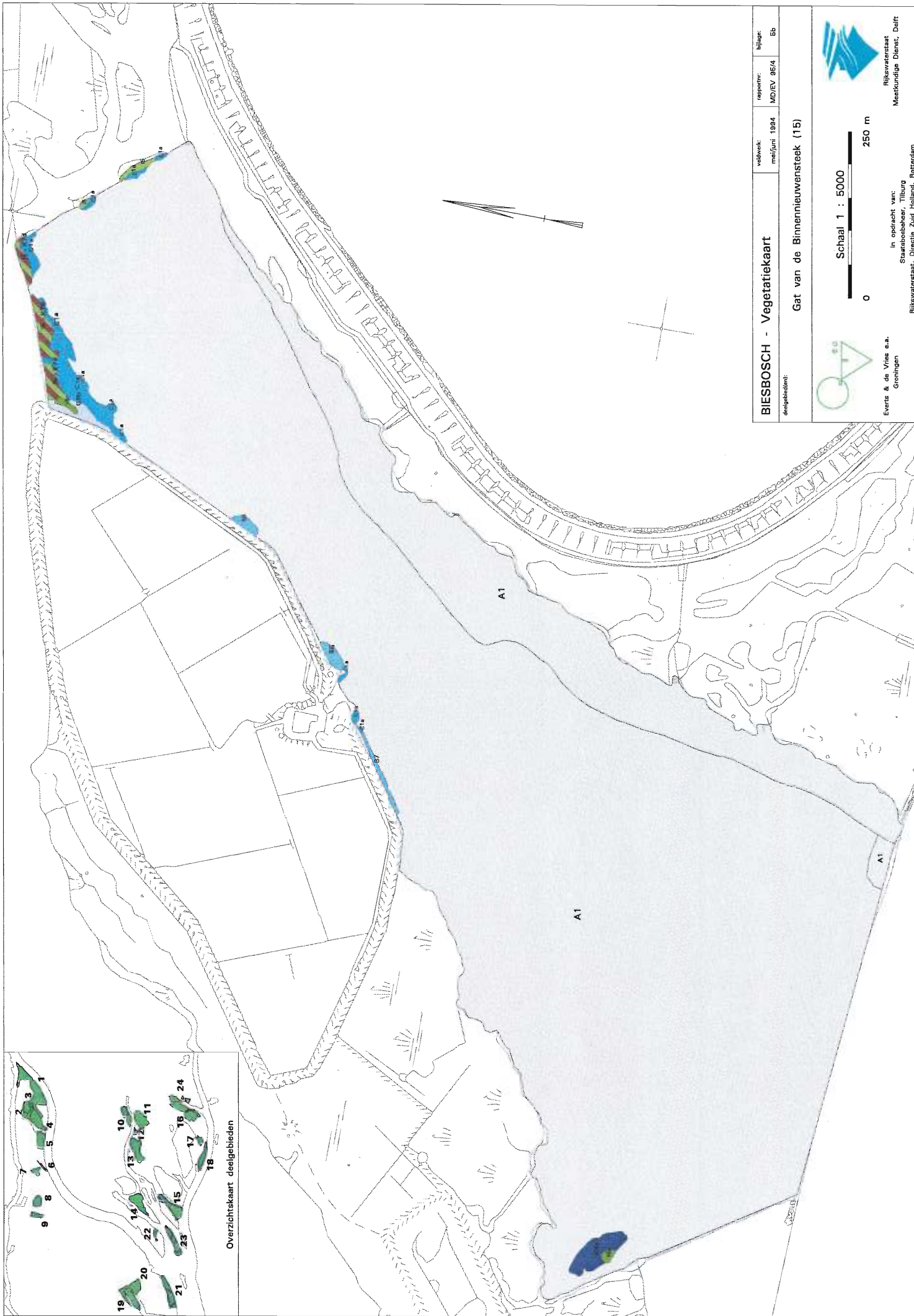

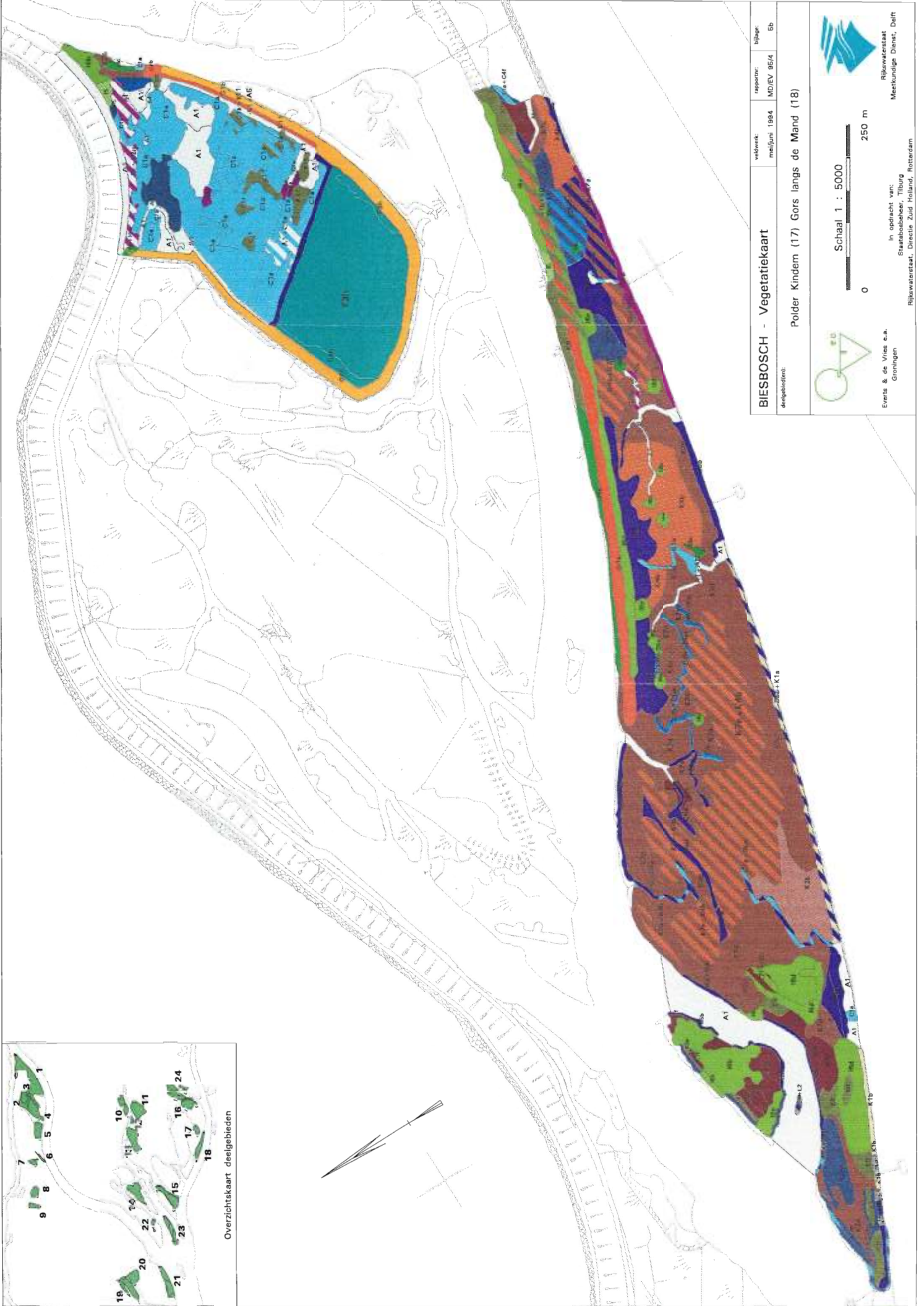
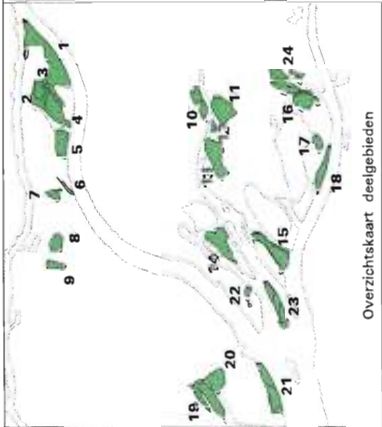

BIESBOSCH - Vegetatiekaart		verspreid:	rapportnr:	bijlage:
deelgebieden:		mei/juni 1994	MD/EV 96/4	Eb

Polder Kindem (17) Gors langs de Mand (18)

Schaal 1 : 5000

0 250 m

Everts & de Vries e.a.
Groningen

In opdracht van:
Staanboorbeheer, Tilburg

Rijkswaterstaat, Directie Zuid-Holland, Rotterdam

Rijkswaterstaat
Meeskundige Dienst, Delft

BIESBOSCH - Vegetatiekaart

aangebieden:

verspreid:

rapportnr:

bladzijde:

mei/juni 1984

MD/EV 85/4

Bb

Jansplaat/Noorderelsplaat (19) Hoge Biezenplaat (20)

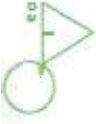

Everts & de Vries e.a.
Groningen



Schaal 1 : 5000

250 m

Rijkswaterstaat
Meekunige Dienst, Delft

in opdracht van:
Staatsbosbeheer, Tilburg

Rijkswaterstaat, Directie Zuid Holland, Rotterdam

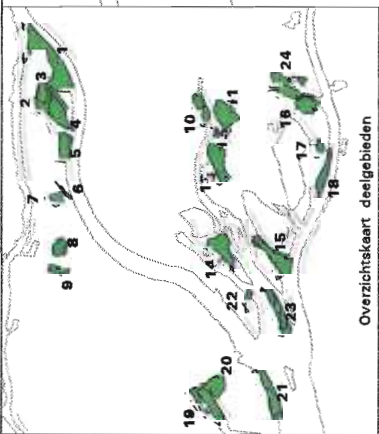

Overzichtkaart deelgebieden

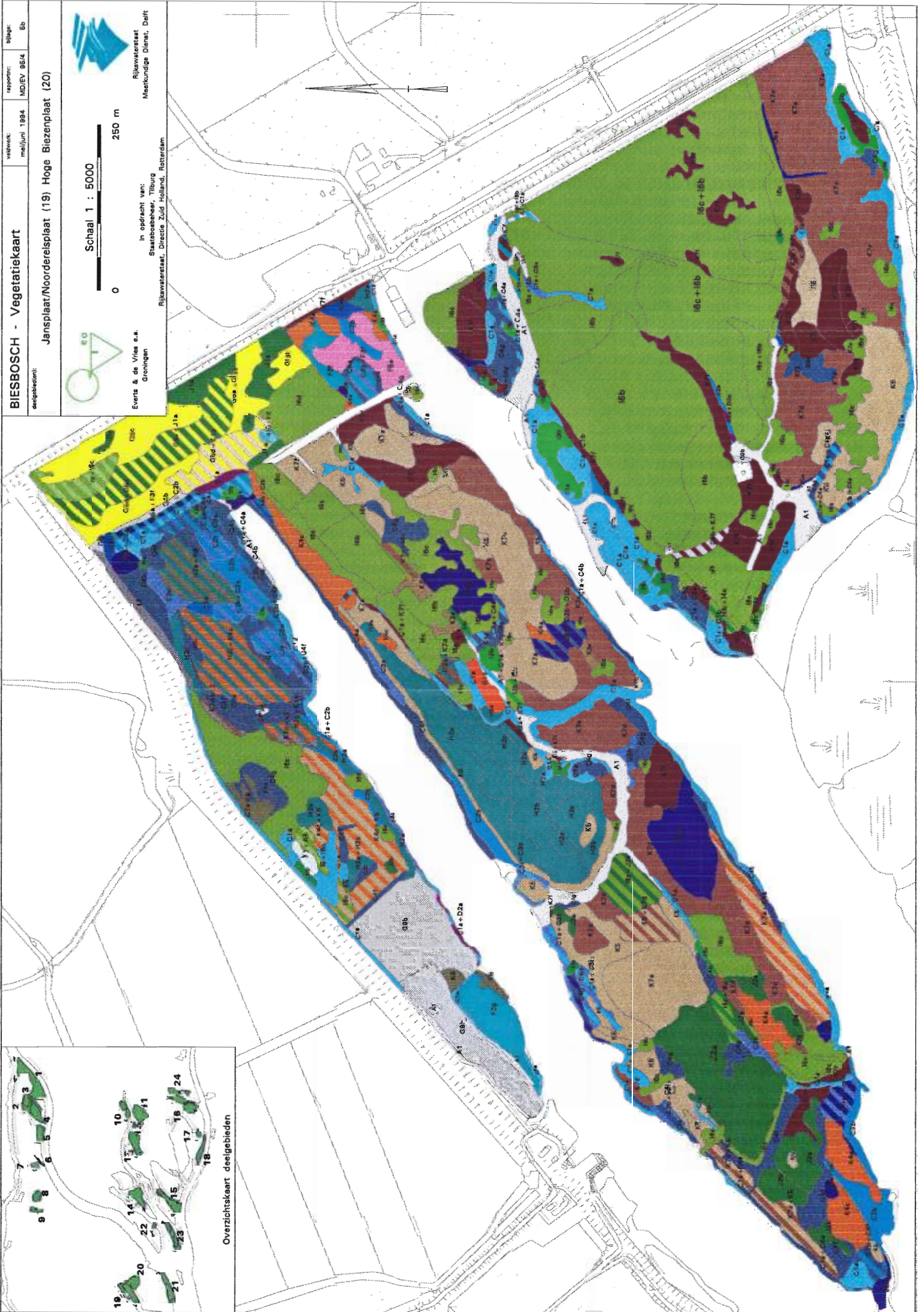



BIESBOSCH - Vegetatiekaart
 deelgebied(n): Lepelaarsgat (21)

rapportnr: MD/EV 95/4
 bijlage: 5b

veldwerk: mei/juni 1994

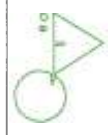

Everts & de Vries e.a.
 Groningen

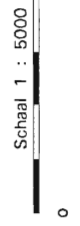

In opdracht van:
 Staatsbosbeheer, Tilburg
 Rijkswaterstaat, Directie Zuid-Holland, Rotterdam



Rijkswaterstaat
 Meekundige Dienst, Delft

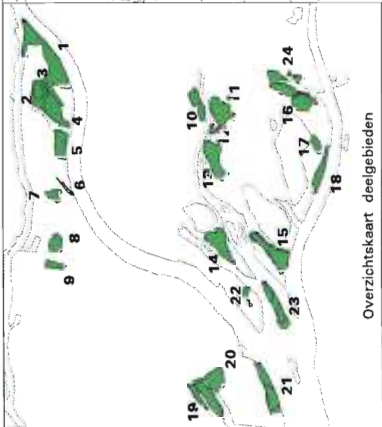

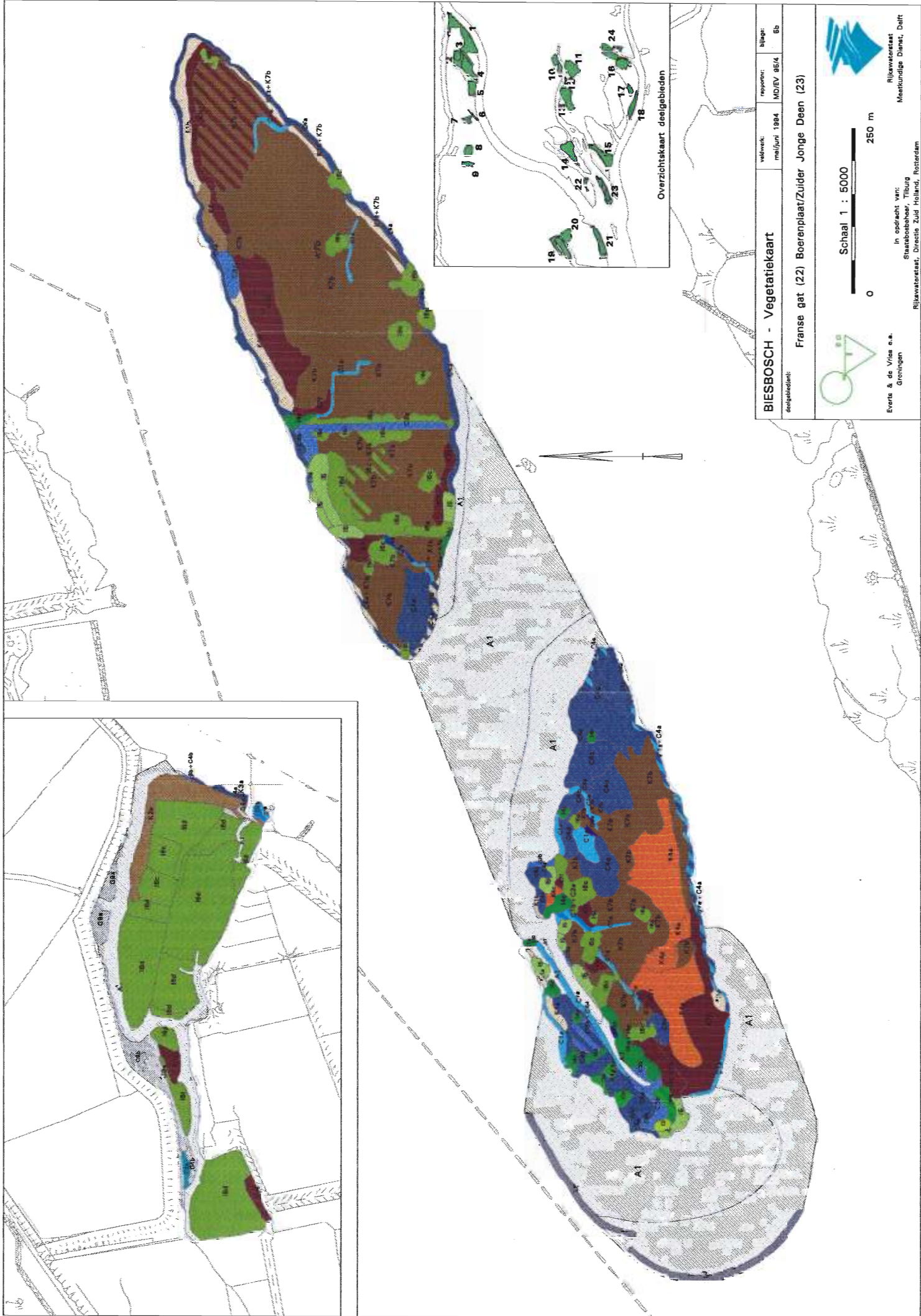

BIESBOSCH - Vegetatiekaart

deelgebied(n):
 Franse gat (22) Boerenplaat/Zuider Jonge Deen (23)

voedwerk: mei/juni 1984
 rapport: MD/EV 98/4
 bijlage: 8b

Schaal 1 : 5000

0 250 m

Everts & de Vries o.a.
 Groningen

Rijkswaterstaat
 in opdracht van:
 Staatsbosbeheer, Tilburg
 Rijkswaterstaat, Directie Zuid-Holland, Rotterdam

Rijkswaterstaat
 Meerkundige Dienst, Delft



BIESBOSCH - Vegetatiekaart

deelgebieden:

rapportnr:	MD/EV 98/4	bijlage:	Bb
versie:	mei/juni 1984		

St.-Jansplaat (16) Spijkerboor (24)

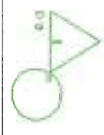

Everts & de Vries e.a.
Grontmij

In opdracht van:
Staatsbosbeheer, Tilburg
Rijkswaterstaat, Directie Zuid Holland, Rotterdam



Rijkswaterstaat
Meekundige Dienst, Delft