

Kroon's Polders 1999 - Bijlage 9a
Zeealsem (*Artemisia maritima*)



Rijkswaterstaat
Meetkundige Dienst, Delft
Afd. Ecologische Geo-informatie
Andries Knotters © 2007



In opdracht van:
Directie Noord-Nederland
Leeuwarden

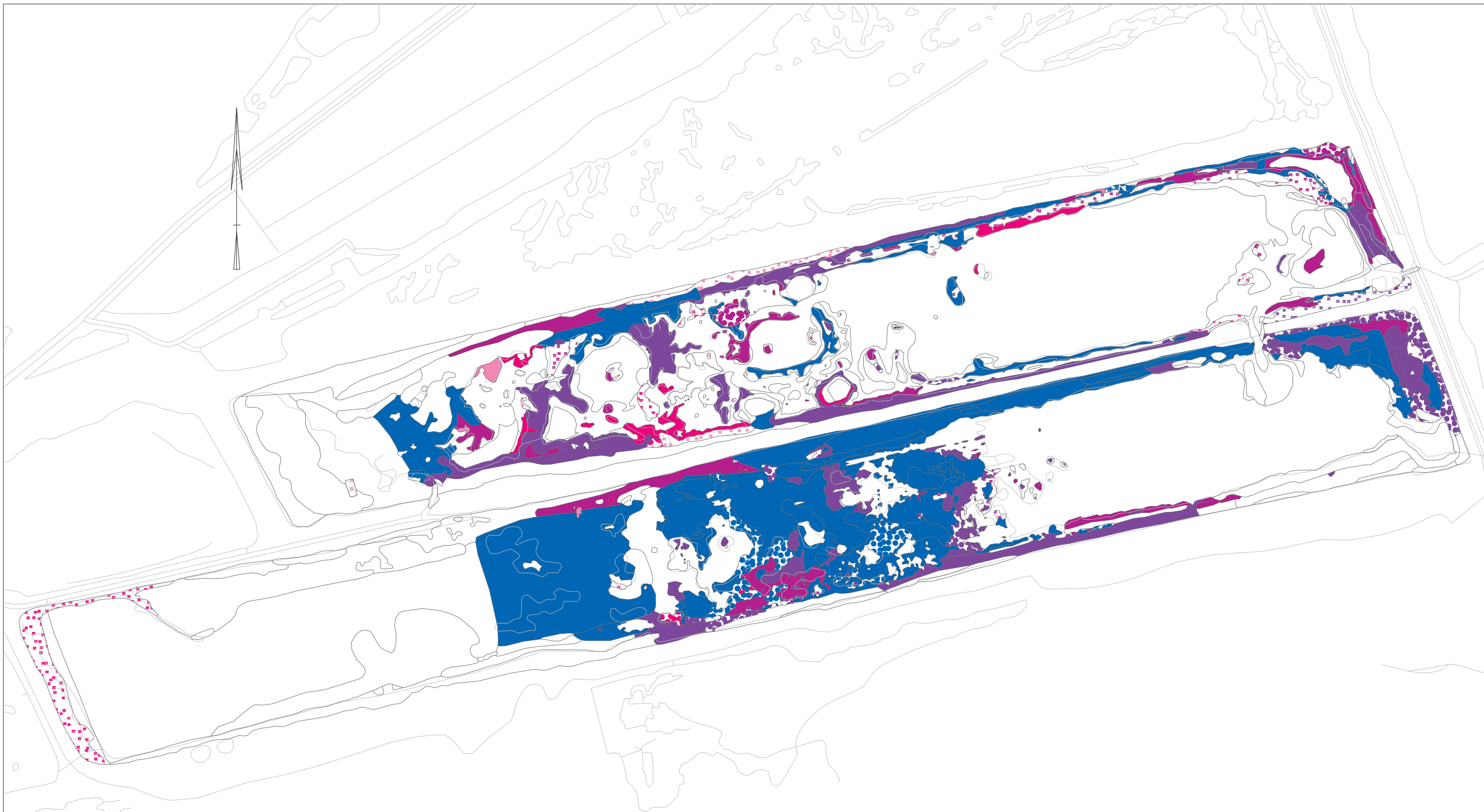

	lokaal	geclusterd	verspreid
1-10 exemplaren			
10-25 exemplaren			
25-100 exemplaren			
100-1000 exemplaren			
> 1000 exemplaren			

Kroon's Polders 1999 - Bijlage 9b
Zulte (Aster tripolium)



Schaal 1 : 5000



0 250 m

Rijkswaterstaat
Meetkundige Dienst, Delft
Afd. Ecologische Geo-informatie
Andries Knotters © 2007

In opdracht van:
Directie Noord-Nederland
Leeuwarden

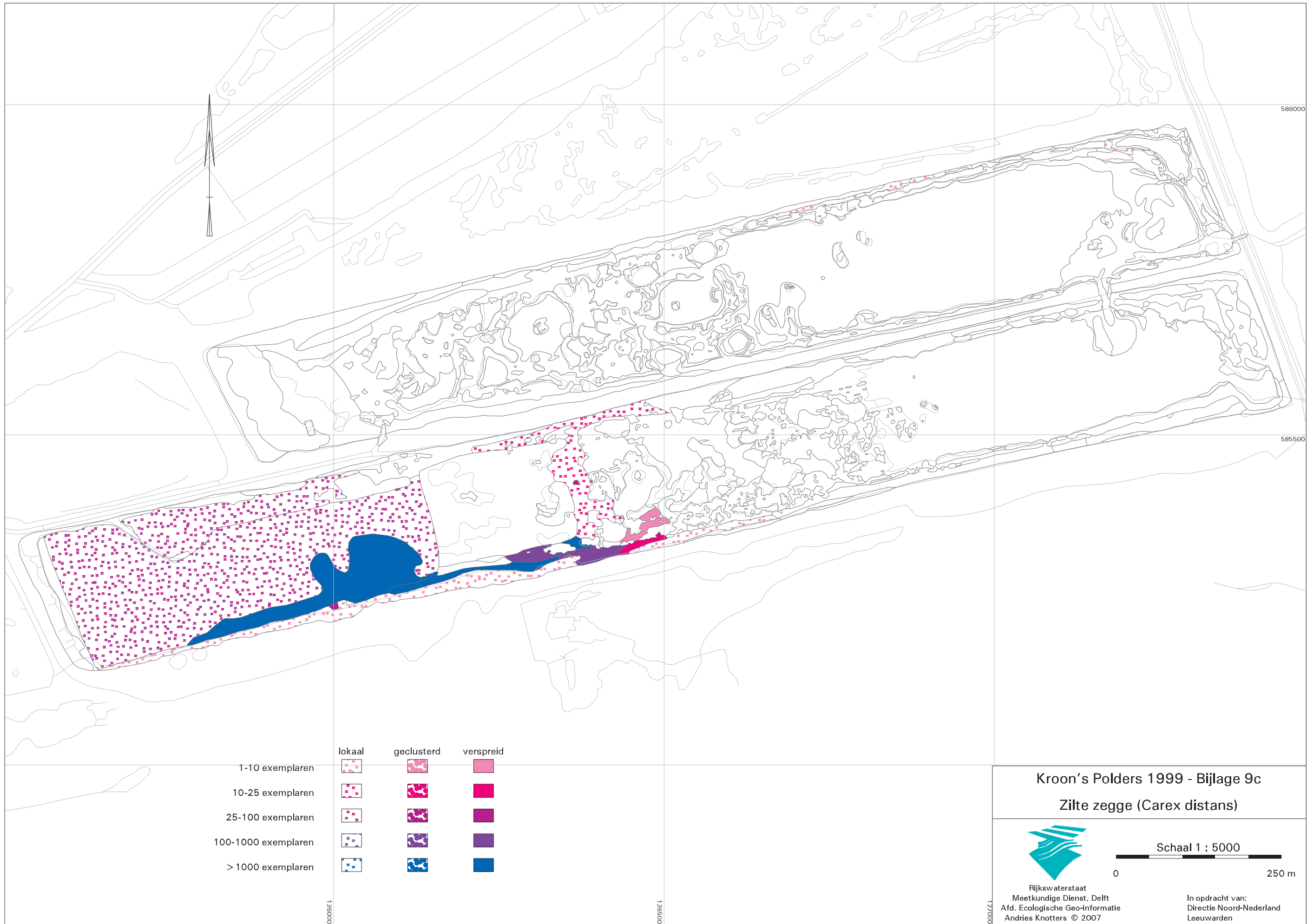

	lokaal	geclusterd	verspreid
1-10 exemplaren			
10-25 exemplaren			
25-100 exemplaren			
100-1000 exemplaren			
> 1000 exemplaren			

Kroon's Polders 1999 - Bijlage 9c
 Zilte zegge (*Carex distans*)



Rijkswaterstaat
 Meetkundige Dienst, Delft
 Afd. Ecologische Geo-informatie
 Andries Knotters © 2007



In opdracht van:
 Directie Noord-Nederland
 Leeuwarden

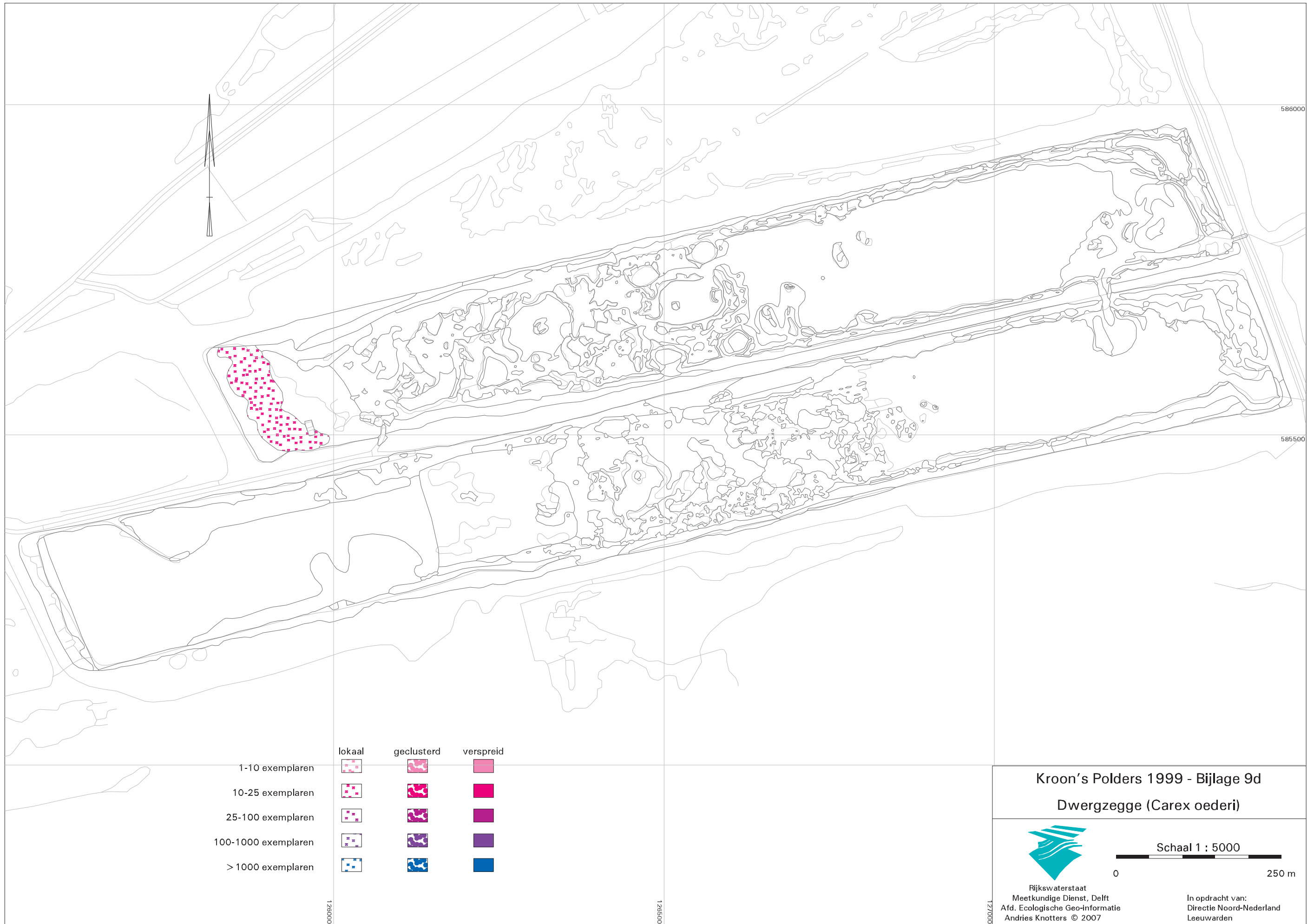

Kroon's Polders 1999 - Bijlage 9d
 Dwergzegge (*Carex oederi*)



Rijkswaterstaat
 Meetkundige Dienst, Delft
 Afd. Ecologische Geo-informatie
 Andries Knotters © 2007

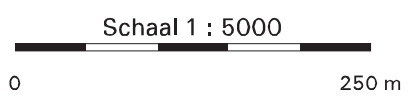

In opdracht van:
 Directie Noord-Nederland
 Leeuwarden

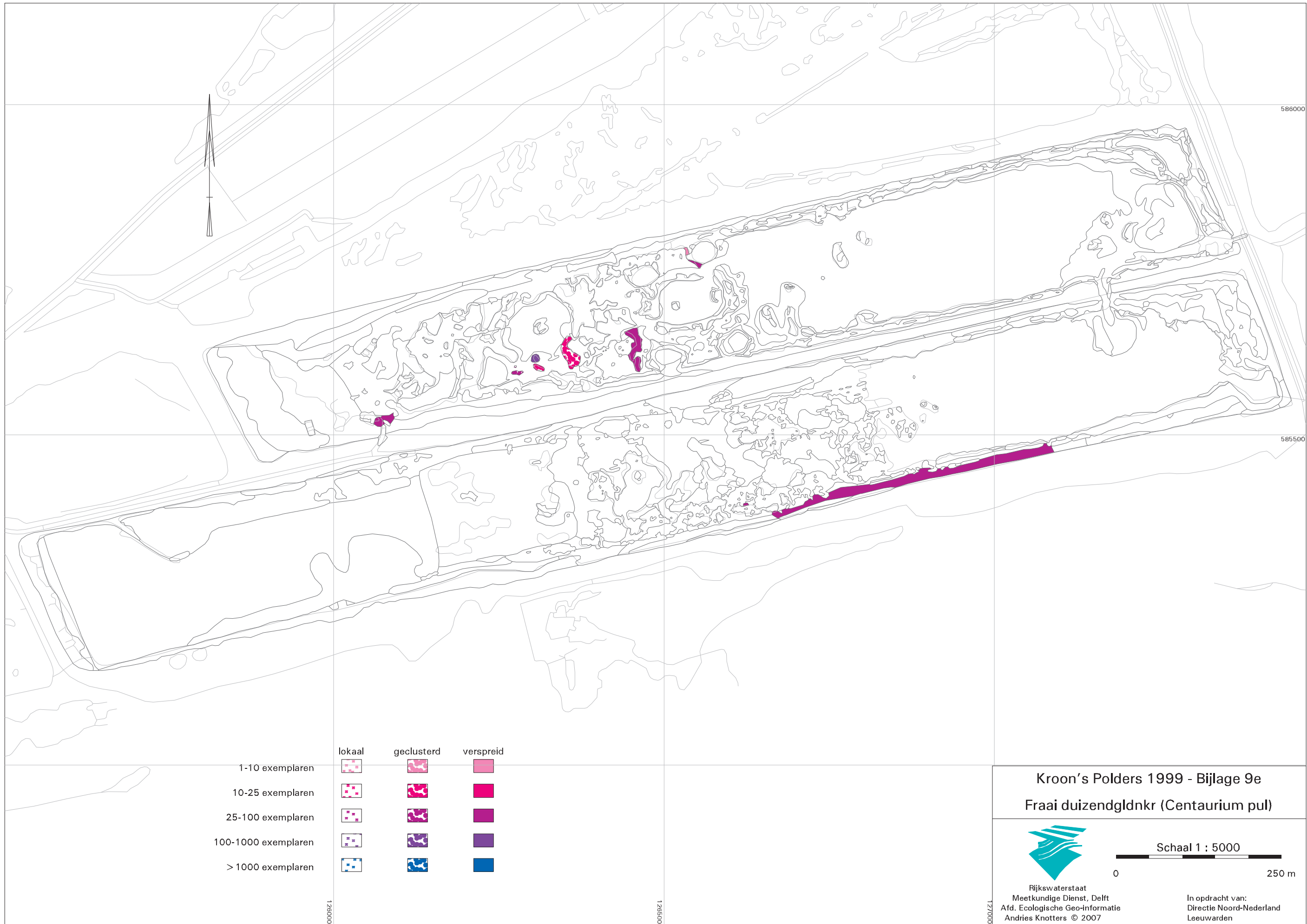

Kroon's Polders 1999 - Bijlage 9e
 Fraai duizendglidnkr (Centaurium pul)



Rijkswaterstaat
 Meetkundige Dienst, Delft
 Afd. Ecologische Geo-informatie
 Andries Knotters © 2007

Schaal 1 : 5000



0 250 m

In opdracht van:
 Directie Noord-Nederland
 Leeuwarden



- 1-10 exemplaren
- 10-25 exemplaren
- 25-100 exemplaren
- 100-1000 exemplaren
- > 1000 exemplaren

lokaal	geclusterd	verspreid

Kroon's Polders 1999 - Bijlage 9f
 Handekenskruid (Dactylorhiza spec)



Schaal 1 : 5000

0 250 m

Rijkswaterstaat
 Meetkundige Dienst, Delft
 Afd. Ecologische Geo-informatie
 Andries Knotters © 2007

In opdracht van:
 Directie Noord-Nederland
 Leeuwarden

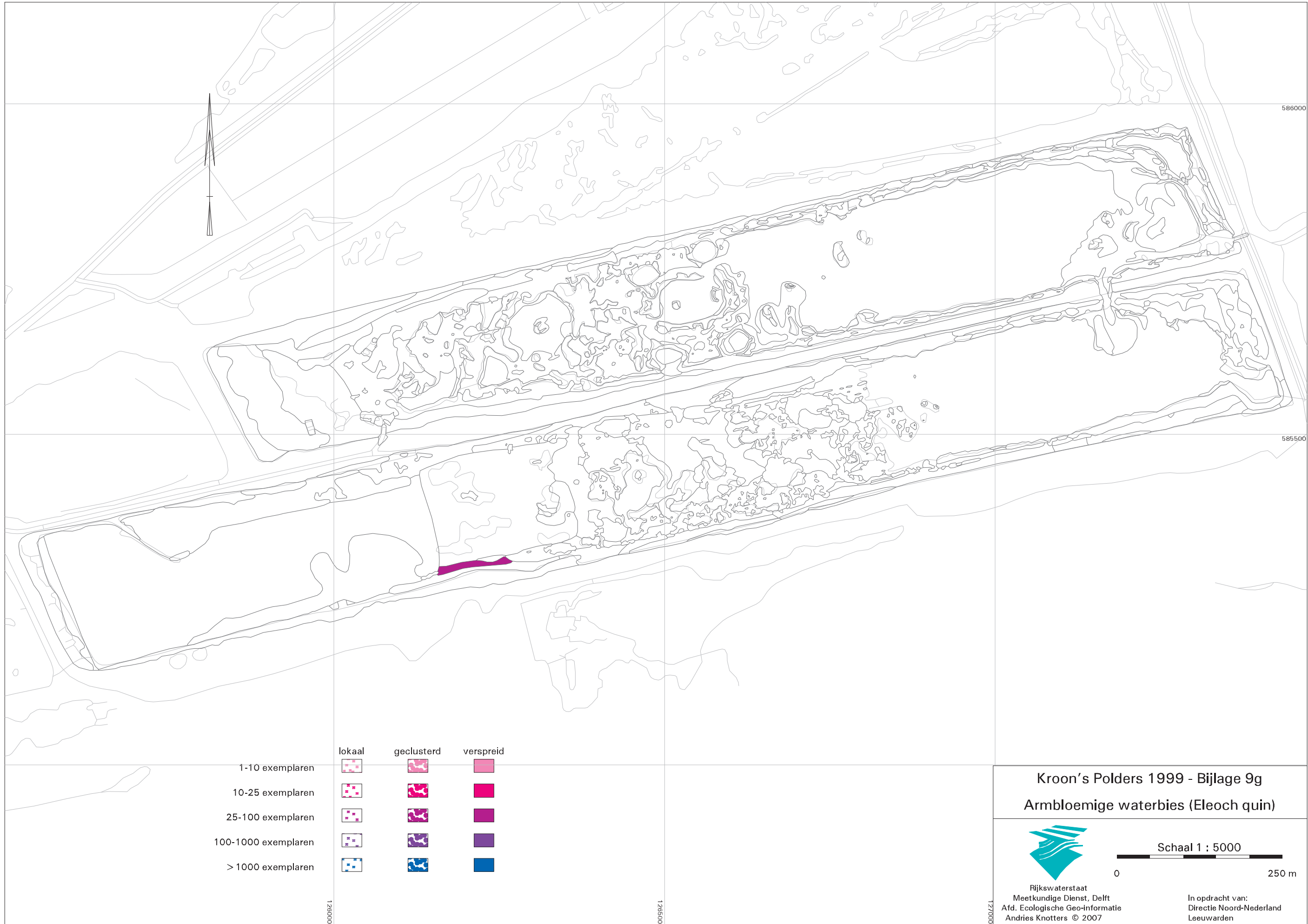

Kroon's Polders 1999 - Bijlage 9g
 Armbloemige waterbies (Eleocharis quin)



Rijkswaterstaat
 Meetkundige Dienst, Delft
 Afd. Ecologische Geo-informatie
 Andries Knotters © 2007



In opdracht van:
 Directie Noord-Nederland
 Leeuwarden

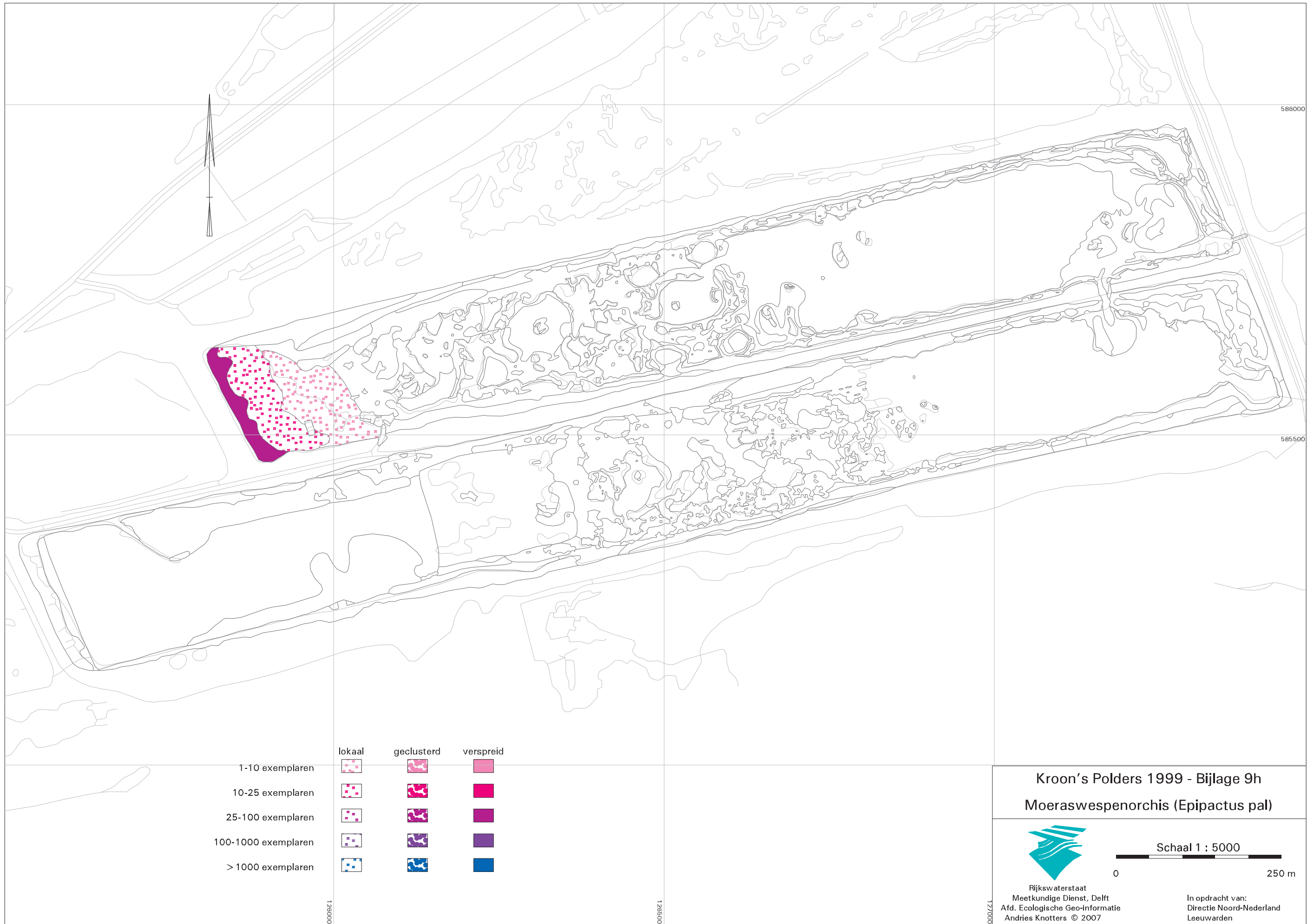

Kroon's Polders 1999 - Bijlage 9h
 Moeraswespenorchis (*Epipactus pal*)



Schaal 1 : 5000



Rijkswaterstaat
 Meetkundige Dienst, Delft
 Afd. Ecologische Geo-informatie
 Andries Knotters © 2007

In opdracht van:
 Directie Noord-Nederland
 Leeuwarden

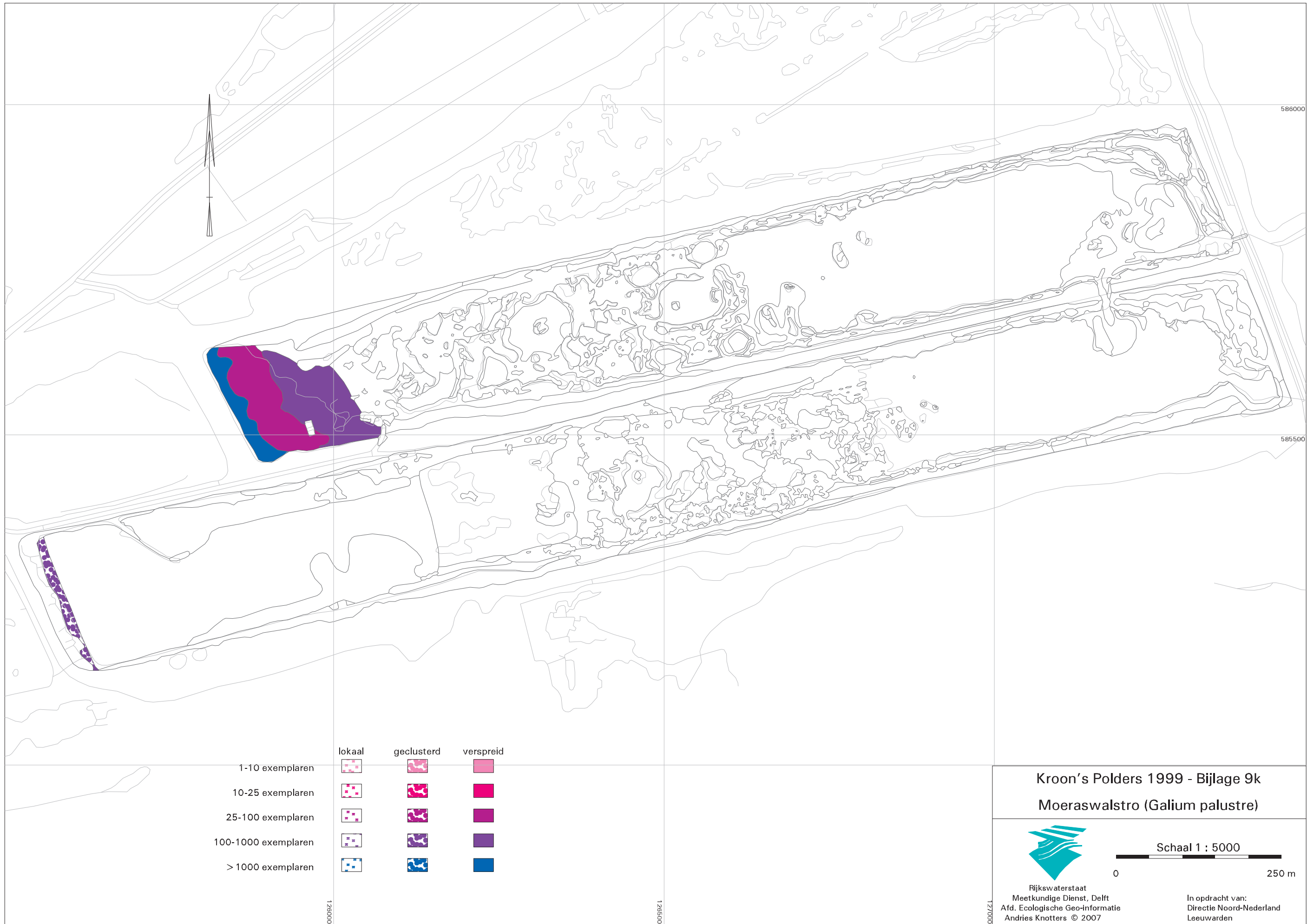

	lokaal	geclusterd	verspreid
1-10 exemplaren			
10-25 exemplaren			
25-100 exemplaren			
100-1000 exemplaren			
> 1000 exemplaren			

Kroon's Polders 1999 - Bijlage 9k
 Moeraswalstro (*Galium palustre*)



Rijkswaterstaat
 Meetkundige Dienst, Delft
 Afd. Ecologische Geo-informatie
 Andries Knotters © 2007



In opdracht van:
 Directie Noord-Nederland
 Leeuwarden

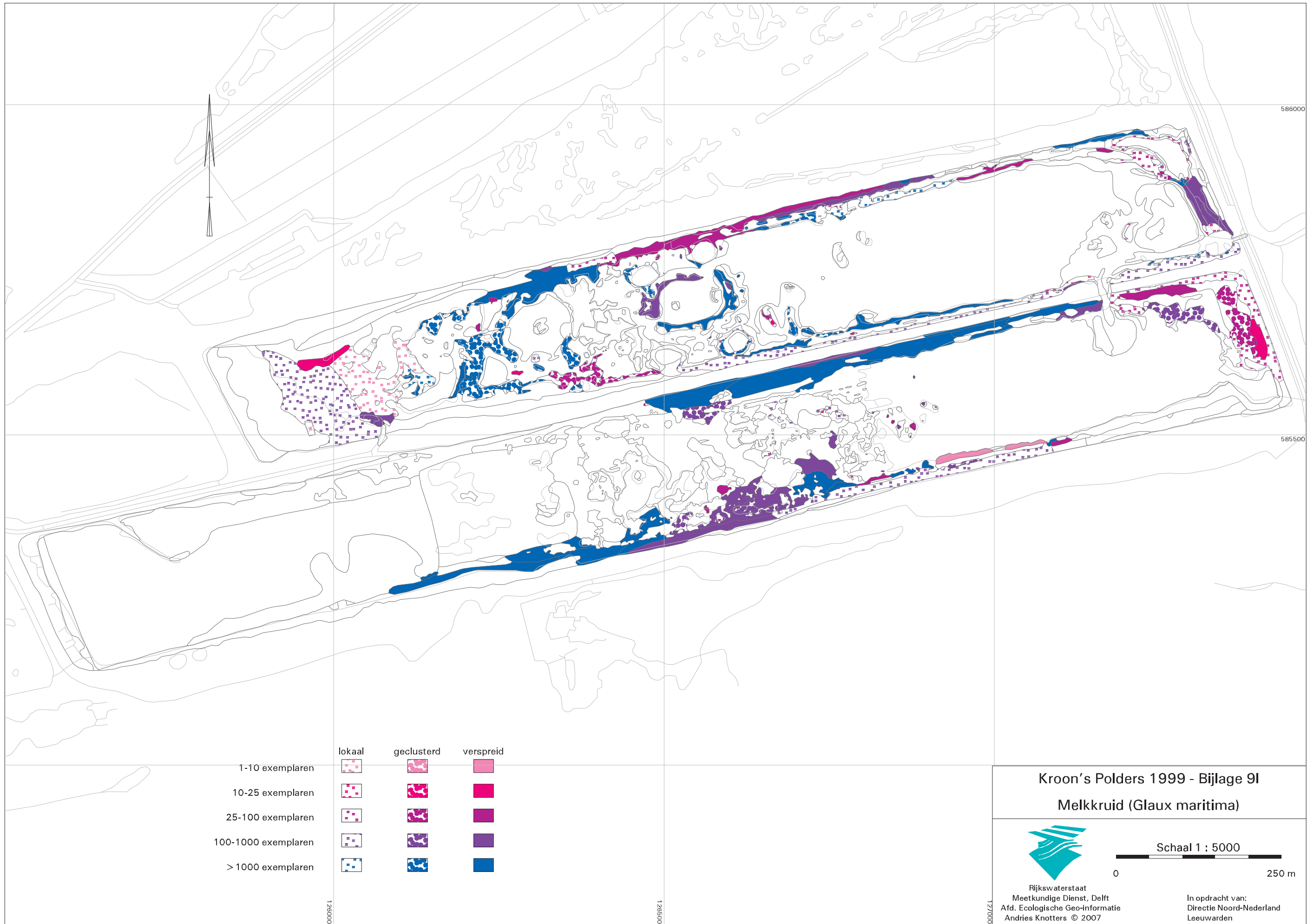

	lokaal	geclusterd	verspreid
1-10 exemplaren			
10-25 exemplaren			
25-100 exemplaren			
100-1000 exemplaren			
> 1000 exemplaren			

Kroon's Polders 1999 - Bijlage 9I
 Melkkruid (*Glaux maritima*)

 Rijkswaterstaat
 Meetkundige Dienst, Delft
 Afd. Ecologische Geo-informatie
 Andries Knotters © 2007

In opdracht van:
 Directie Noord-Nederland
 Leeuwarden

Schaal 1 : 5000

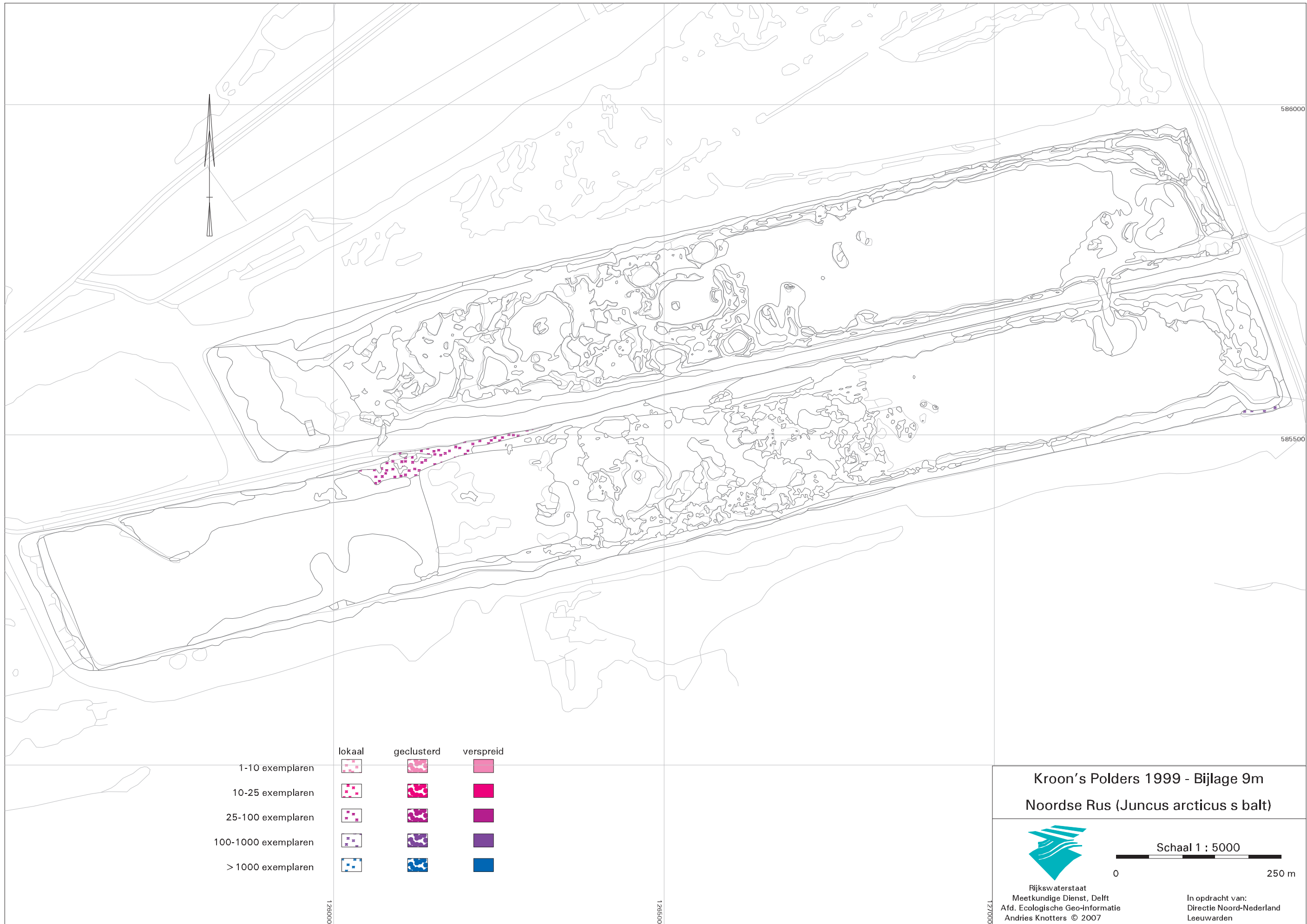
 0 250 m



Kroon's Polders 1999 - Bijlage 9m
 Noordse Rus (*Juncus arcticus s balt*)

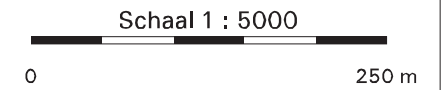

Rijkswaterstaat
 Meetkundige Dienst, Delft
 Afd. Ecologische Geo-informatie
 Andries Knotters © 2007



In opdracht van:
 Directie Noord-Nederland
 Leeuwarden

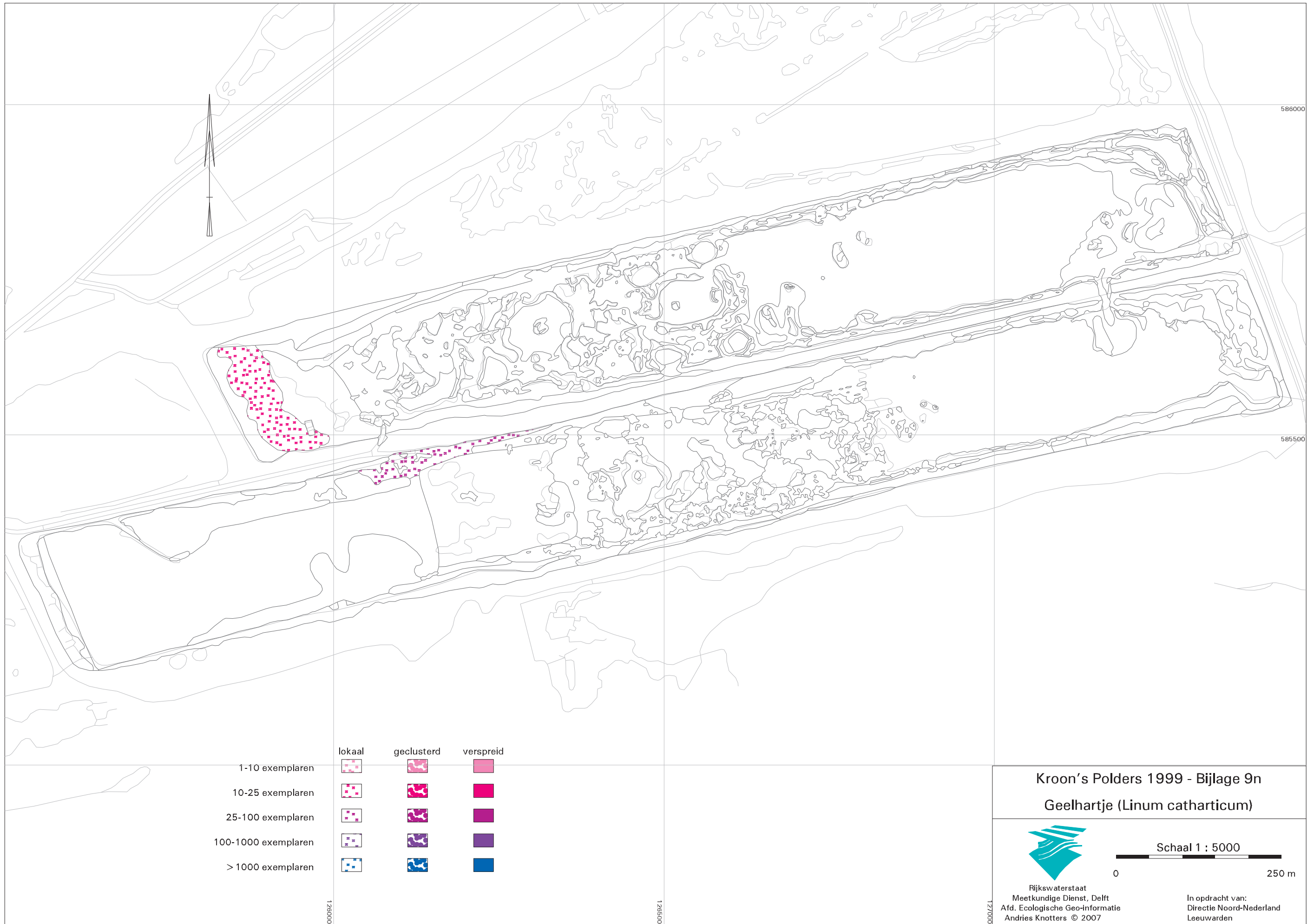

Kroon's Polders 1999 - Bijlage 9n
 Geelhartje (*Linum catharticum*)



Rijkswaterstaat
 Meetkundige Dienst, Delft
 Afd. Ecologische Geo-informatie
 Andries Knotters © 2007

Schaal 1 : 5000



In opdracht van:
 Directie Noord-Nederland
 Leeuwarden



- 1-10 exemplaren
- 10-25 exemplaren
- 25-100 exemplaren
- 100-1000 exemplaren
- > 1000 exemplaren

lokaal	geclusterd	verspreid

Kroon's Polders 1999 - Bijlage 9o
 Groenknolorchis (Liparis loeselii)

 Rijkswaterstaat
 Meetkundige Dienst, Delft
 Afd. Ecologische Geo-informatie
 Andries Knotters © 2007

Schaal 1 : 5000

 0 250 m

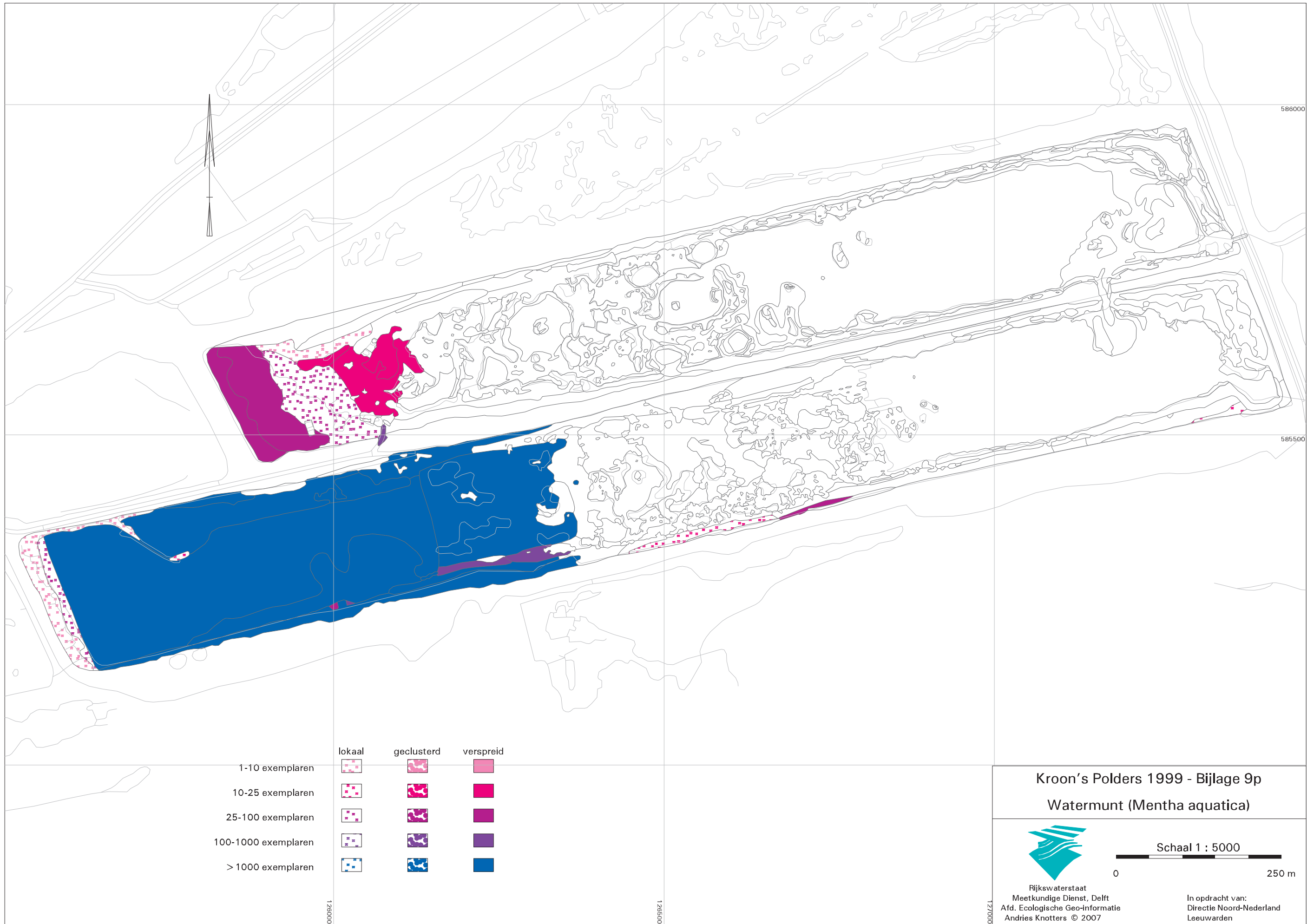
In opdracht van:
 Directie Noord-Nederland
 Leeuwarden



	lokaal	geclusterd	verspreid
1-10 exemplaren			
10-25 exemplaren			
25-100 exemplaren			
100-1000 exemplaren			
> 1000 exemplaren			

Kroon's Polders 1999 - Bijlage 9p
 Watermunt (*Mentha aquatica*)



Rijkswaterstaat
 Meetkundige Dienst, Delft
 Afd. Ecologische Geo-informatie
 Andries Knotters © 2007

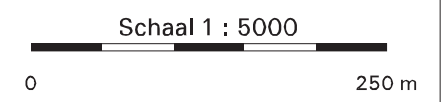

In opdracht van:
 Directie Noord-Nederland
 Leeuwarden

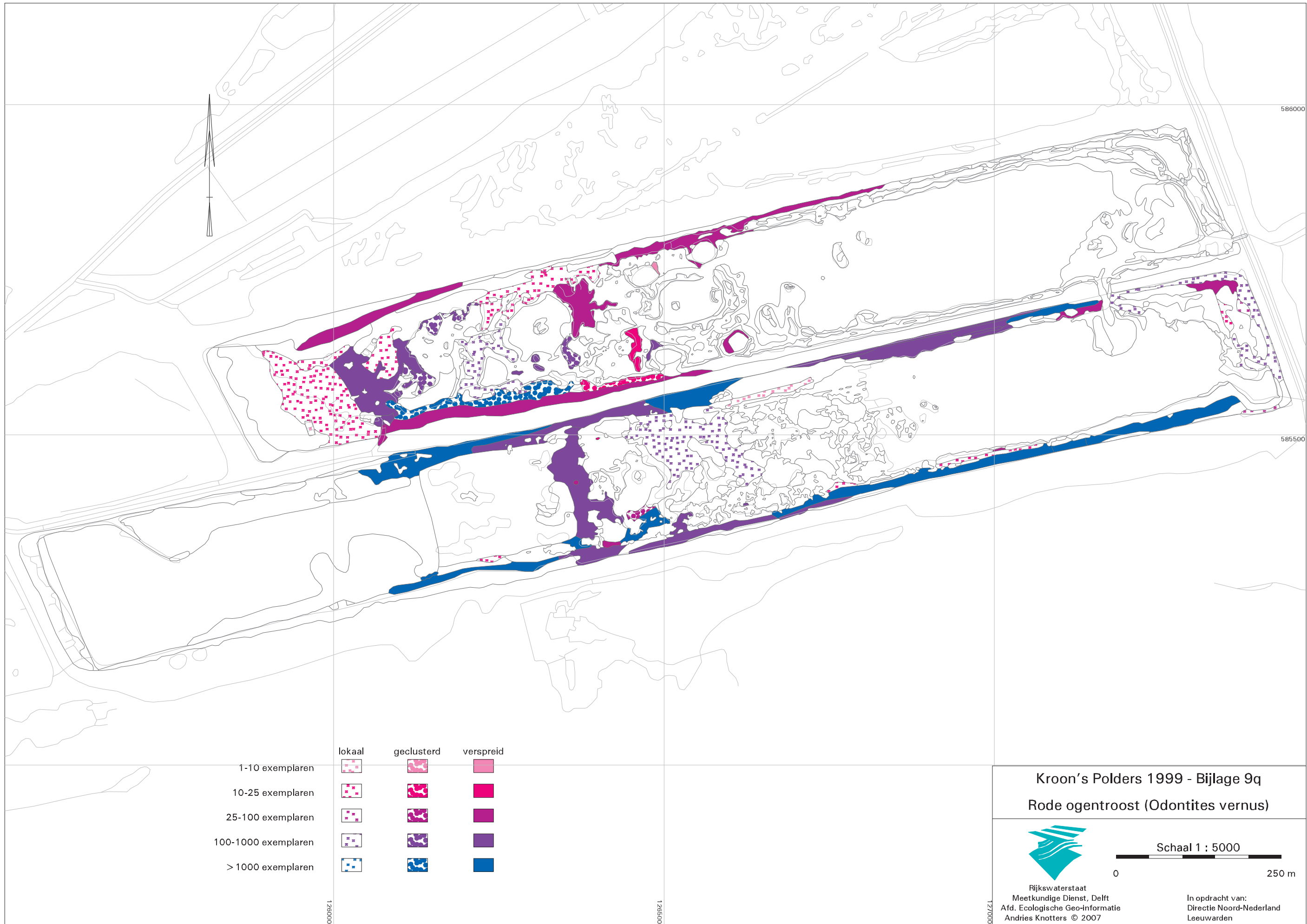

	lokaal	geclusterd	verspreid
1-10 exemplaren			
10-25 exemplaren			
25-100 exemplaren			
100-1000 exemplaren			
> 1000 exemplaren			

Kroon's Polders 1999 - Bijlage 9q
 Rode ogentroost (Odontites vernus)



Rijkswaterstaat
 Meetkundige Dienst, Delft
 Afd. Ecologische Geo-informatie
 Andries Knotters © 2007



In opdracht van:
 Directie Noord-Nederland
 Leeuwarden

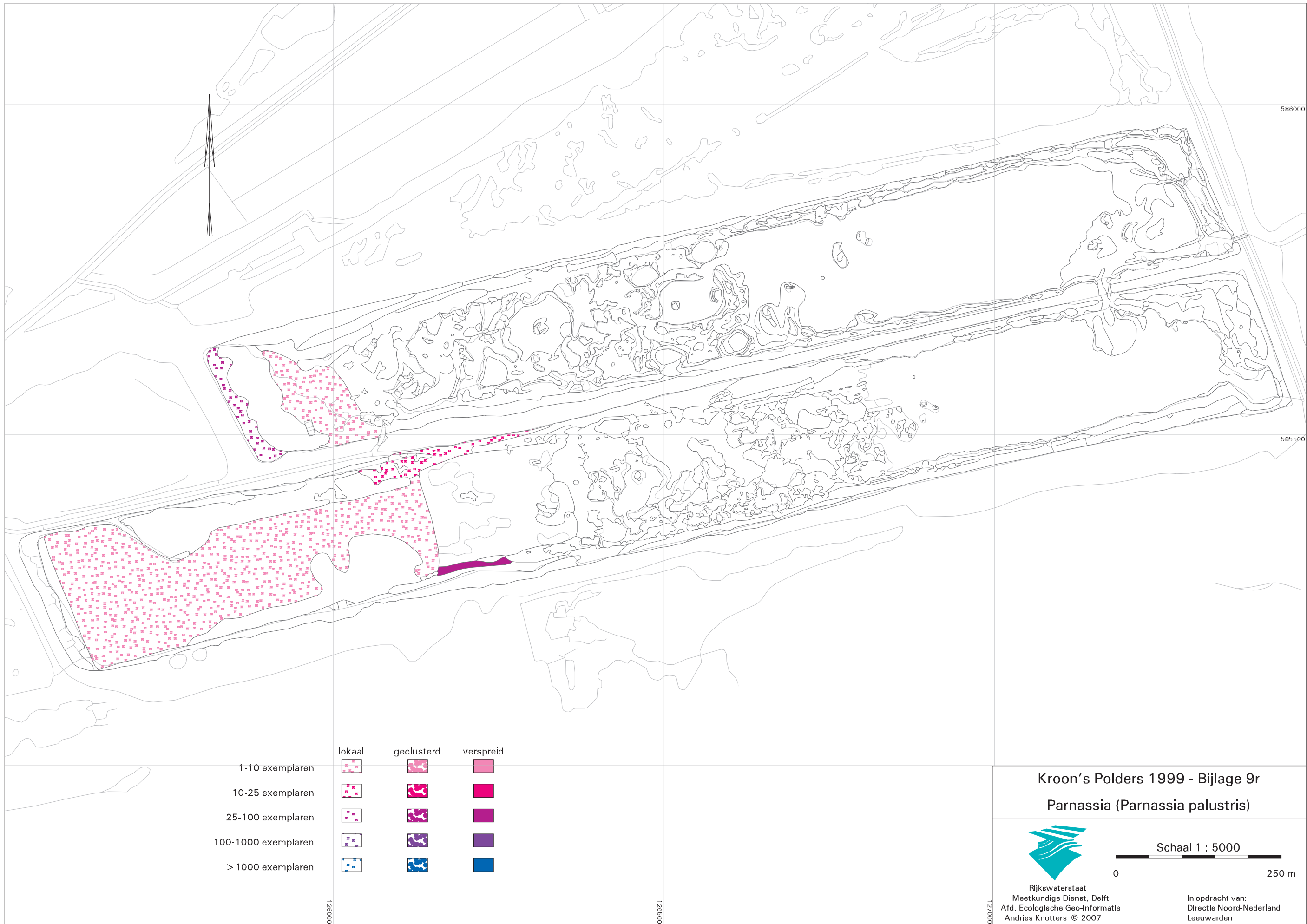

- 1-10 exemplaren
- 10-25 exemplaren
- 25-100 exemplaren
- 100-1000 exemplaren
- > 1000 exemplaren

lokaal	geclusterd	verspreid

Kroon's Polders 1999 - Bijlage 9r
Parnassia (*Parnassia palustris*)



Rijkswaterstaat
Meetekundige Dienst, Delft
Afd. Ecologische Geo-informatie
Andries Knotters © 2007



In opdracht van:
Directie Noord-Nederland
Leeuwarden

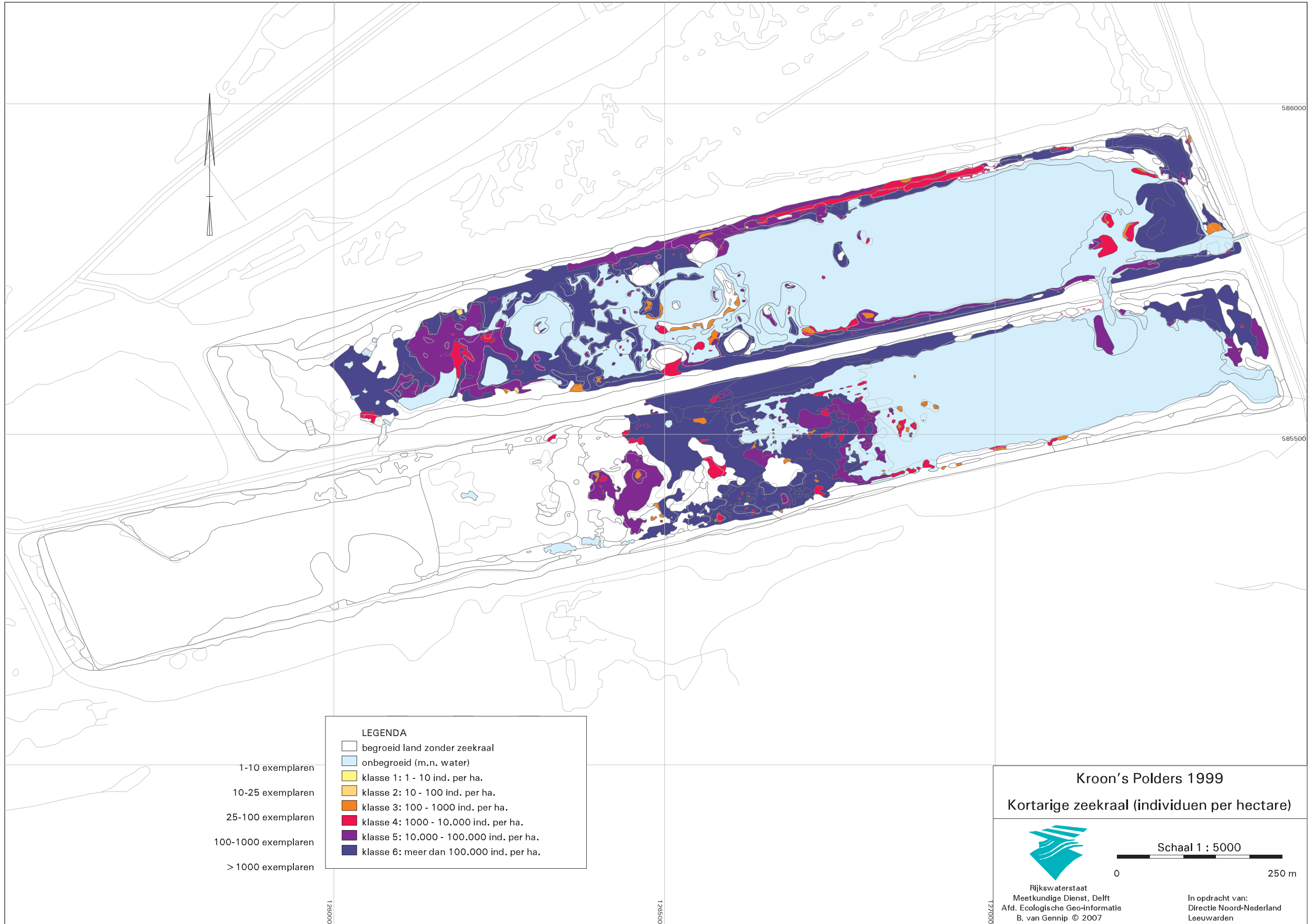

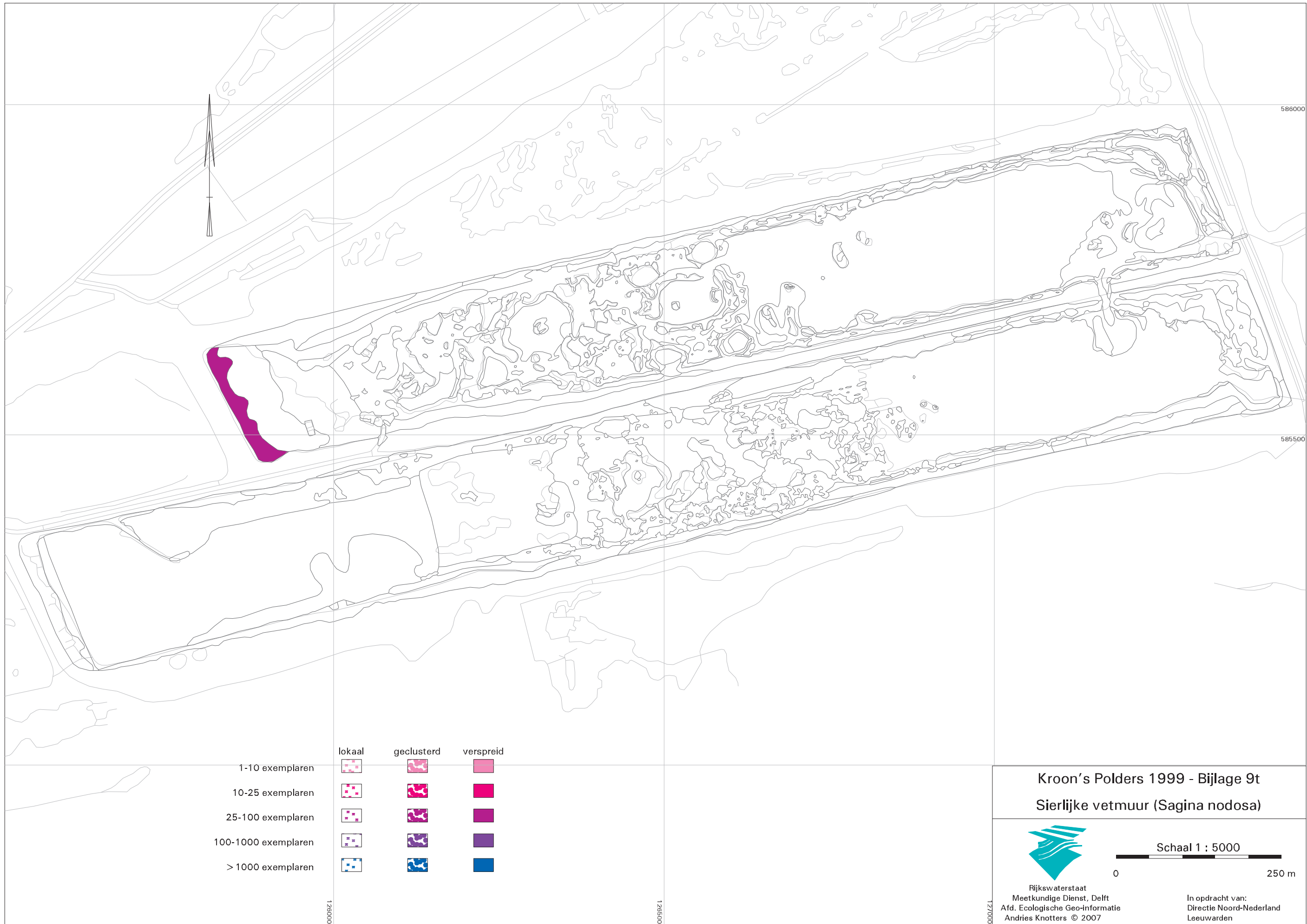

Kroon's Polders 1999 - Bijlage 9t
 Sierlijke vetmuur (*Sagina nodosa*)



Rijkswaterstaat
 Meetkundige Dienst, Delft
 Afd. Ecologische Geo-informatie
 Andries Knotters © 2007

Schaal 1 : 5000



In opdracht van:
 Directie Noord-Nederland
 Leeuwarden

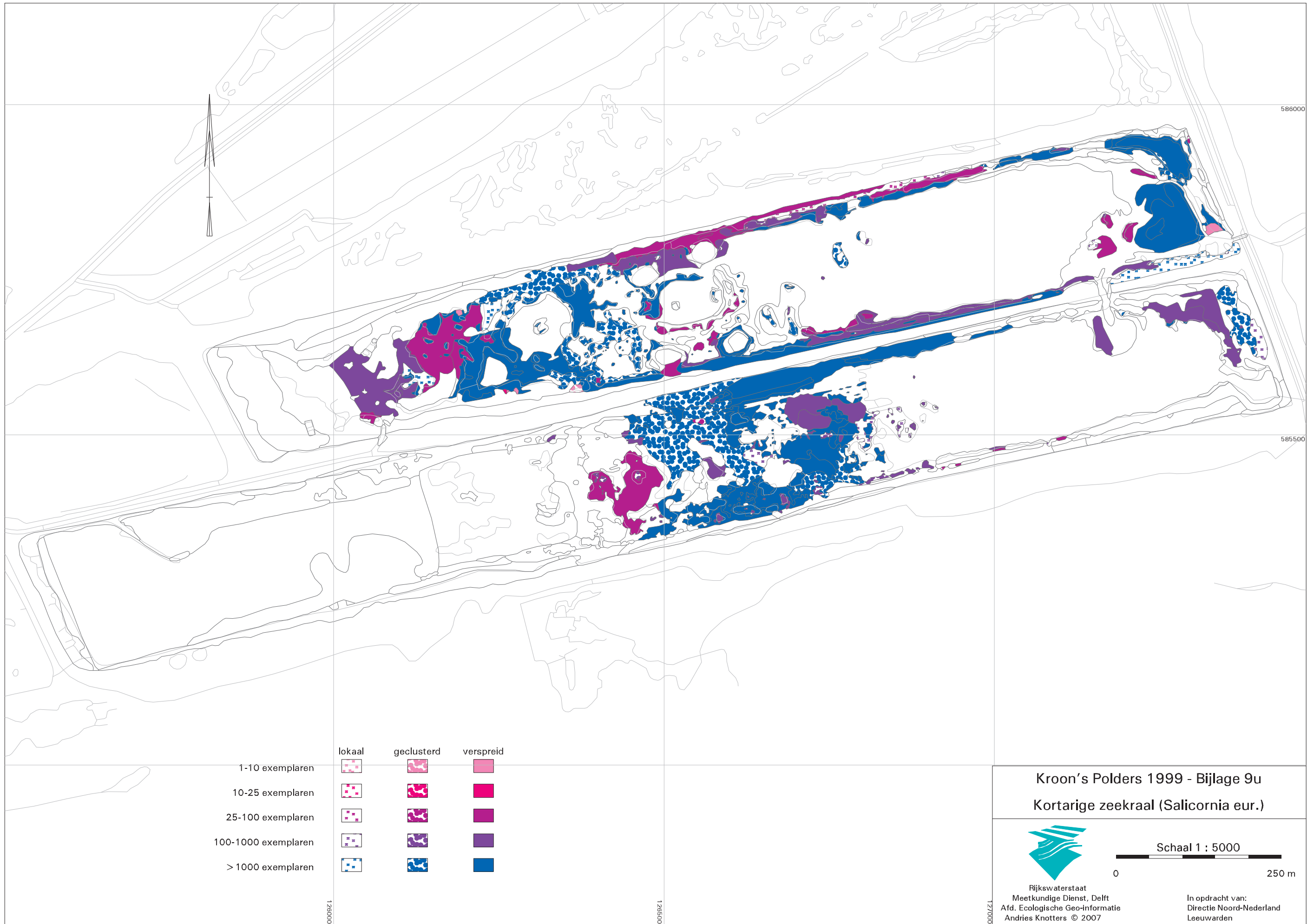

Kroon's Polders 1999 - Bijlage 9u
Kortarige zeekraal (Salicornia eur.)



Rijkswaterstaat
 Meetkundige Dienst, Delft
 Afd. Ecologische Geo-informatie
 Andries Knotters © 2007

Schaal 1 : 5000

0 250 m

In opdracht van:
 Directie Noord-Nederland
 Leeuwarden

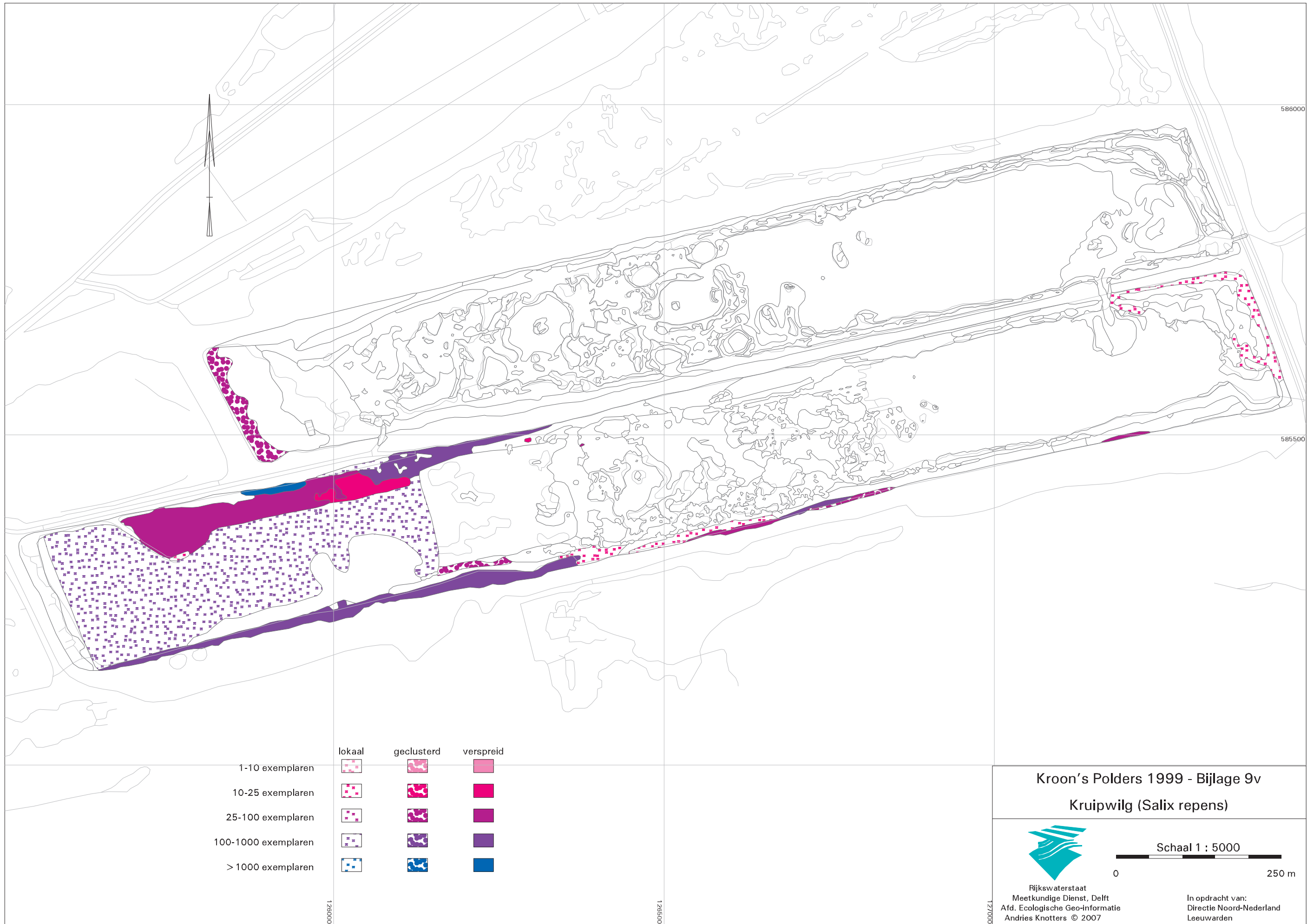

1-10 exemplaren
 10-25 exemplaren
 25-100 exemplaren
 100-1000 exemplaren
 > 1000 exemplaren

lokaal	geclusterd	verspreid

Kroon's Polders 1999 - Bijlage 9v
Kruipwilg (*Salix repens*)



Rijkswaterstaat
 Meetkundige Dienst, Delft
 Afd. Ecologische Geo-informatie
 Andries Knotters © 2007



In opdracht van:
 Directie Noord-Nederland
 Leeuwarden

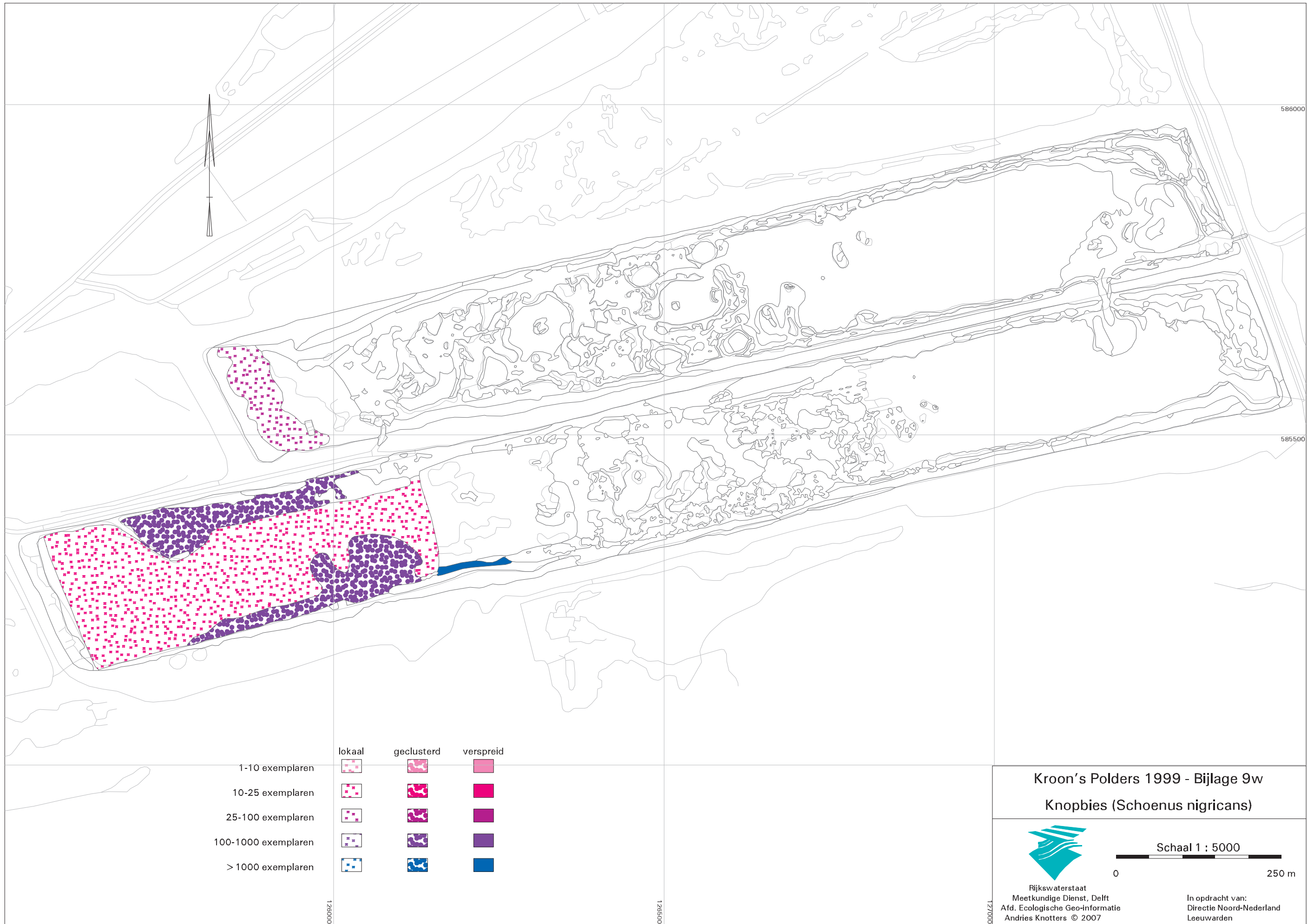

	lokaal	geclusterd	verspreid
1-10 exemplaren			
10-25 exemplaren			
25-100 exemplaren			
100-1000 exemplaren			
> 1000 exemplaren			

Kroon's Polders 1999 - Bijlage 9w
Knobies (*Schoenus nigricans*)



Rijkswaterstaat
Meetkundige Dienst, Delft
Afd. Ecologische Geo-informatie
Andries Knotters © 2007

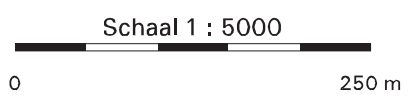

In opdracht van:
Directie Noord-Nederland
Leeuwarden

